Mala Direta Postal
Básica
9912249625/2010-DR/PE
SESC
CORREIOS

DEZ/18
ANO 2 | Nº 19

# ACONTECE NO SESC

## ARTE E DIVERSÃO PARA CELEBRAR O NATAL E AGUARDAR O ANO-NOVO

MEIO AMBIENTE
**RESTAURANTE DO SESC RIOMAR É EXEMPLO DE SUSTENTABILIDADE**

ROTEIRO TURÍSTICO
**CONHEÇA A ROTA DA CACHAÇA NO ESTADO**

**sescpe.org.br**
**Siga-nos!** /sescpe
@sescpe
/sescpernambuco

# ELO ENTRE QUEM DOA E QUEM RECEBE

## É ASSIM QUE FUNCIONA O BANCO DE ALIMENTOS

**QUER AJUDAR? LIGUE: (81) 3421.6090**

Banco de Alimentos

MESA BRASIL SESC

Sesc

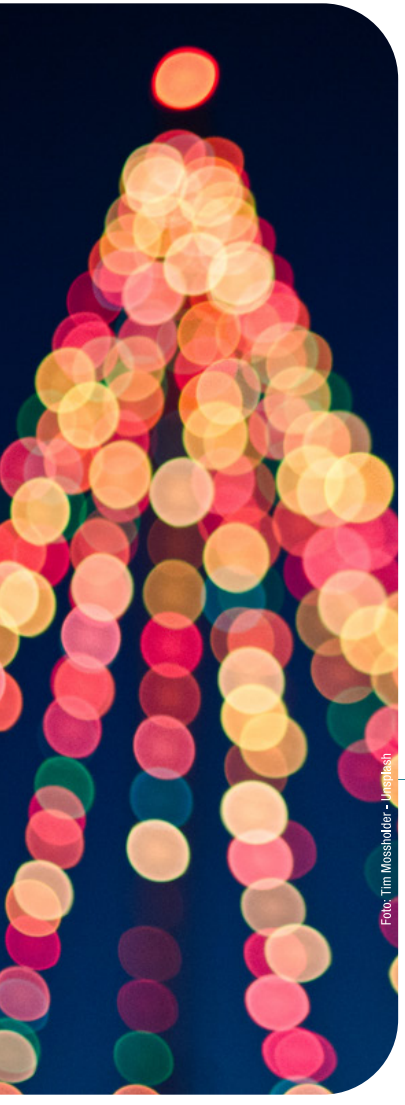

Foto: Tim Mossholder - Unsplash


**SERVIÇO SOCIAL DO COMÉRCIO**
**Sesc Pernambuco**

PRESIDENTE
Josias Silva Albuquerque

DIRETOR REGIONAL
Antônio Inocêncio Lima

OUVIDOR
Fernando Soares

CONTROLADOR
Alessandro Rodrigues

DIRETOR DE ADMINISTRAÇÃO E FINANÇAS
Nivaldo Carvalho de Souza

DIRETORA DE ATIVIDADES SOCIAIS
Ana Paula Cavalcanti

DIRETORA DE EDUCAÇÃO E CULTURA
Teresa Cristina da Rosa Ferraz


# EXPEDIENTE


TIRAGEM: 8.000 EXEMPLARES
(81) 3216.1625/1630/1634
comunicacao@sescpe.com.br

DEPARTAMENTO REGIONAL
Rua Treze de Maio, 455
Santo Amaro - Recife-PE
CEP: 50100-160
(81) 3216.1616

OUVIDORIA
Rua Bispo Cardoso Ayres, 147
SI 109, Santo Amaro, Recife-PE
(81) 3423.4245
ouvidoria@sescpe.com.br

Gerente de Comunicação e Marketing: Paula Lourenço | Designers: Carmem França, Leilane Germana, Marici Valente e Susy Souza | Jornalistas: Alessandra Raposo, Gizele Guedes e Pâmella Cavalcanti | Estagiários de Design e Jornalismo: Renan Bandeira, Robson Campos, Sandra Gonçalves e Taynan da Silva | Textos: Alessandra Raposo, Paula Lourenço, Renan Bandeira e Sandra Gonçalves | Fotos: Acervo Sesc e Maker Mídia | Foto da Capa: Acervo Sesc | Projeto editorial: Click Assessoria de Comunicação | Diagramação: Jonas Carlos M. Junior | Revisão e edição: Alessandra Raposo e Paula Lourenço (DRT-PE - 3006).

**DISTRIBUIÇÃO GRATUITA**

# SUMÁRIO

Foto: Acervo Sesc


6

**DESTAQUE DO MÊS**

Arte no Natal e diversão no Pré-Réveillon

Foto: Yahoo Brasil - Flickr


8

**VIAJE CONOSCO**

Um roteiro para apreciar a cachaça

Foto: Acervo Sesc


22

**O SESC FAZ A DIFERENÇA**

Sesc RioMar é exemplo de sustentabilidade

Foto: Acervo Sesc


24

**AQUI TEM SESC**

Encontre uma unidade perto de você

# APRESENTAÇÃO

O último mês do ano é de confraternização com a família e os amigos. Pensando nisso, o Sesc traz uma ampla pauta cultural para celebrar o Natal nas unidades do Grande Recife, como São Lourenço e Goiana, e do interior do estado, a exemplo de Triunfo e Garanhuns. Na agenda, apresentações de cantatas, pastoril e exposições. As unidades também vão oferecer bailes de Pré-Réveillon, com bandas e cantores de diversos ritmos, destacando-se as festas de Santo Amaro, Santa Rita e Arcoverde.

Além do calendário de fim de ano, é possível conferir as mostras pedagógicas de artes, com espetáculos de teatro, música, dança e exposições de artes visuais dos nossos alunos que passaram o ano desenvolvendo suas atividades nessas linguagens artísticas em praticamente todas as unidades do Sesc no estado. Já os jovens que curtem a Cultura Geek têm espaço reservado no Sesc Santa Rita, que realiza o projeto Jovem.com, levando *just dance*, oficina de games e muito mais para a turma conectada.

A virada do ano também rima com novos hábitos, por isso, trazemos, nesta edição, uma matéria sobre as práticas sustentáveis do Restaurante do Sesc no RioMar Shopping. Fim de ano serve, ainda, para se organizar rumo às viagens de férias e de Carnaval. Confira os nossos roteiros para a Rota da Cachaça e as mais belas praias do litoral nordestino no Viaje Conosco.

## CONFIRA A PROGRAMAÇÃO*


*Recife*

**CASA AMARELA**
TEATRO, MÚSICA E ARTES VISUAIS ENCERRARAM O ANO
PÁGINA**10**

**SANTA RITA**
CULTURA GEEK ANIMA A JUVENTUDE
PÁGINA**12**

**SANTO AMARO**
EM CLIMA DE PRÉ-RÉVEILLON
PÁGINA**14**

*Região Metropolitana*

**PIEDADE**
ABERTAS AS INSCRIÇÕES PARA EDUCAÇÃO
PÁGINA**16**

**SÃO LOURENÇO DA MATA**
OS SINOS DE TIÚMA E A ALEGRIA DO NATAL
PÁGINA**18**

**GOIANA**
IDOSOS APRESENTAM PASTORIL VIVER
PÁGINA**20**


*Preços e programação sujeitos a alterações

Fotos: Acervo Sesc e Isaías Lima

Fotos: Acervo Sesc

Fotos: Acervo Sesc e Andressa Sisto

# DESTAQUE DO MÊS

# Arte e diversão para celebrar o Natal e o Ano-Novo

## *Sesc realiza diversas apresentações de música e dança alusivas ao período natalino, bem como promove bailes de Pré-Réveillon no estado*

No mês em que as pessoas se confraternizam com as famílias e os amigos, o Sesc prepara diversas programações nas áreas de cultura e lazer voltadas aos comerciários no estado. Na agenda, apresentações musicais, cantatas, encontro de corais, oficinas e até uma exposição para festejar o período natalino. O mês também tem espaço para muita dança nos bailes de Pré-Réveillon, já entrando no clima de despedida de 2018.

No Grande Recife, o Projeto Sinos de Tiúma chega mais uma vez ao Sesc Ler São Lourenço da Mata. Neste ano, haverá apresentações de cantatas, encontro de corais e oficinas, além da exposição "Tiúma e suas Origens". Toda a programação é gratuita e ocorre de 10 a 14. Nada melhor do que ouvir as músicas do rei Roberto Carlos neste período natalino. Por isso, a Unidade também oferece o show de Rômulo Carlos, cover, no dia 7. Já em Goiana, o Grupo Vida, da terceira idade, traz o espetáculo Pastoril Viver, nos dias 18 e 19. Elaborada a partir de ações formativas de dança e música com os idosos, a apresentação encerra o ano cultural da Unidade em clima de Natal.

No interior do estado, o destaque vai para o Natal Triunfo, em parceria com a prefeitura da cidade. Turistas e moradores do entorno poderão apreciar as apresentações de cantatas, encontro de corais e muita música de 14 a 26 deste mês. Em Garanhuns, o projeto Circuito de Cantatas reúne os grupos de coral do Sesc. Na ação, que ocorre de 2 a 9, em vários lugares da cidade, estarão presentes o Grupo Vozes da Colina, o Grupo Harmonia de Flautas e o Grupo de Cordas. A Agência de Turismo de Caruaru encerra a temporada de excursões com um passeio para conferir a magia do Natal de Garanhuns, no dia 8.

Para comemorar o Ano-Novo, o Sesc Santo Amaro oferece a festa de Pré-Revéillon, dia 12, com a Banda Mega Love e Cybelle Reis e Banda. Outra unidade que vai comemorar antecipadamente a chegada de 2019 é Santa Rita, com Baile de Pré-Réveillon no dia 14, que traz as apresentações da Orquestra 100% Mulher e da Banda Ovelha Negra.

Indo para o interior, no dia 15, ocorre o Baile de Réveillon do Sesc Arcoverde. Neste ano, a principal atração será o cantor Adilson Ramos. Com mais de 50 anos dedicados à música, ele promete embalar o público com os sucessos "Fale baixinho", "Tudo de mim", "Sentimental", "Maria" e "Que queres tu de mim?".

Foto: Boteco Tradicional BH - Flickr

# Um roteiro para apreciar a cachaça

## *Passeio vai desbravar os engenhos de cana-de-açúcar que oferecem a autêntica bebida brasileira*

As viagens para apreciar vinhos são bastante comuns e comentadas mundo afora. Porém, nem todo mundo conhece roteiros para degustar a autêntica bebida brasileira: a cachaça. O Sesc Casa Amarela leva você para o Passeio **Rota da Cachaça**. Nele, será possível visitar um engenho de cana-de-açúcar, em Chã Grande, e o Mercado Municipal de Gravatá, no Agreste do estado. Os interessados já podem reservar sua vaga na viagem, que será no dia 24 de fevereiro.

Entrando no clima da Folia de Momo, tem a excursão **Pré-Carnaval Garanhuns**, de 23 a 24 de fevereiro, com hospedagem no Hotel do Sesc e *city tour* pelos principais pontos turísticos da cidade. A saída é do Sesc Santo Amaro.

Para o Carnaval, que em 2019 só acontece em março, você pode arrumar sua mala e curtir as praias de **Aracaju (SE)** ou **Maceió (AL)**. É só escolher. Ambas as excursões ocorrem de 2 a 6 de março. A primeira tem saída de Santo Amaro e a segunda, do Sesc Piedade.

TURISMO SOCIAL SESC

Confira todos os pacotes no site sescpe.org.br

Foto: sanhacu.com.br

DEGUSTAÇÃO

## ROTA DA CACHAÇA

**24 DE FEVEREIRO**

**SESC CASA AMARELA**

Passeio com: ônibus de turismo pela Cachaçaria Sanhaçu, em Chã Grande, e Mercado Municipal de Gravatá, com degustação de cachaça, almoço, guia de turismo, serviço de bordo e seguro-viagem.

**C** | **7X R$ 22,15**

**P** | **7X R$ 26,45**

Foto: Cris Fuganholo - Flickr

DIVERSÃO NO LITORAL

## CARNAVAL EM MACEIÓ (AL)

**2 A 6 DE MARÇO**

**SESC PIEDADE**

Excursão com: ônibus de turismo, hospedagem com café da manhã, 2 almoços, passeios em Maceió, Dunas de Marapé, Praia do Francês e Gunga, passeio de barco, guias de turismo, serviço de bordo e seguro-viagem.

**C** | **10X R$ 108,50**

**P** | **10X R$ 132**

Foto: Eudes Santana - Turismo Pernambuco

## PRÉ-CARNAVAL EM GARANHUNS

**23 E 24 DE FEVEREIRO**

**SESC SANTO AMARO**

Excursão com: ônibus de turismo, hospedagem no Hotel do Sesc em Garanhuns, com café da manhã incluso, *city tour* no Relógio das Flores, Cristo do Magano, Santuário da Mãe Rainha e Mosteiro de São Bento, guia de turismo, serviço de bordo e seguro-viagem.

**C** | **10X R$ 25**

**P** | **10X R$ 30,50**

Foto: Fernando Rodrigues - Flickr

FOLIA E PRAIA

## CARNAVAL EM ARACAJU (SE)

**2 A 6 DE MARÇO**

**SESC SANTO AMARO**

Excursão com: ônibus de turismo, hospedagem com café da manhã, 2 almoços, *city tour* em Aracaju, passeio de escuna e buggy na praia de Mangue Seco, passeio de barco na Croa do Goré, almoço, guia de turismo, serviço de bordo e seguro-viagem.

**C** | **10X R$ 135,50**

**P** | **10X R$ 166**

**C**: Comerciário ou dependente | **P**: Público geral

**AGÊNCIA DE TURISMO** R. Bispo Cardoso Ayres, 147 | Loja 01, Santo Amaro, Recife-PE | Tel.: (81) 3421.5054

"O Silêncio e o Caos" do bailarino Dielson Torres

# Teatro, música e artes visuais encerram o ano

## *Mostra Pedagógica de Artes reúne os trabalhos dos alunos de Cultura realizados ao longo de 2018*

Foto: Acervo Sesc

Apresentações teatrais, música e mostra de artes visuais. As ações fazem parte da **Mostra Pedagógica de Artes** do Sesc Casa Amarela, realizada pelos alunos dos cursos de Cultura do local e da UFPE, como fechamento dos trabalhos do ano. As atividades começam no dia 3 e terminam no dia 6 em vários espaços da Unidade. Entre os destaques, a abertura da exposição "A Grafia da Polis".

Ainda na linguagem de artes visuais, segue em cartaz a **Exposição Peculiar Pernambuco**, do artista autista Jackson Santana (PE). Ele relata em telas de pintura em aquarela suas andanças pelo interior do estado.

Na área de saúde, uma homenagem ao **Dezembro Vermelho**, dedicado à prevenção da Aids. No dia 3, quem frequentar a Unidade poderá receber orientações sobre esta e outras doenças sexualmente transmissíveis. Também haverá a oferta de testes rápidos de HIV, sífilis, hepatites B e C, além de glicemia e aferição de pressão arterial.

Os cuidados com a saúde também envolvem a alimentação. Frutas, verduras e tubérculos são ótimos para manter o organismo saudável e podem ser adquiridos por um valor acessível na **Feira Agroecológica** da Unidade, todas as sextas-feiras.

E o fim do ano pede pausa para o descanso aos domingos, que podem ser aproveitados no projeto **Sesc Lazer**. Nos dias 2, 9 e 16, todos podem desfrutar de parque aquático, música ao vivo, atividades recreativas e boa comida, pagando preços bem em conta.

ARTES

## MOSTRA PEDAGÓGICA

Espetáculos teatrais, apresentações musicais e exposições de artes visuais como encerramento trabalhos dos alunos de Cultura do Sesc Casa Amarela e da UFPE no ano.

**3 A 6/12**

**TEATRO CAPIBA, SALA DE DANÇA, CDRM, CINE COLISEU E ATELIÊ DE ARTES VISUAIS**

**GRATUITO**

Foto: Divulgação

EXPOSIÇÃO

## PECULIAR PERNAMBUCO

Pinturas em tela produzidas pelo artista autista Jackson Santana (PE) relatando suas andanças por Caruaru, Exu, Triunfo e Serra Talhada.

**3/8/18 A 28/2/19**

**9H ÀS 19H (SEGUNDA A SEXTA)**

**GALERIA DE ARTES**

**GRATUITO**

Foto: Divulgação

PREVENÇÃO

## DEZEMBRO VERMELHO

Orientação sobre as formas de prevenção a DST e HIV/Aids, testes rápidos de HIV, sífilis, hepatites B e C, glicemia e aferição da pressão arterial.

**3/12**

**9H ÀS 13H**

**ÁREA DE LAZER**

**GRATUITO**

Foto: Acervo Sesc

PRODUTOS NATURAIS

## FEIRA AGROECOLÓGICA

Frutas, verduras e tubérculos sem agrotóxicos

**SEXTAS-FEIRAS**

**7H ÀS 13H**

**ESTACIONAMENTO**

**PRODUTOS A PARTIR DE R$ 0,50**

Foto: Acervo Sesc

AOS DOMINGOS

## SESC LAZER

Gincanas, atividades na piscina, música ao vivo, oficinas recreativas e boa comida.

**2, 9 E 16/12**

**9H ÀS 15H**

**ÁREA DE LAZER**

**C** **R$ 4** **P** **R$ 8**

**C**: Comerciário ou dependente **P**: Público geral

**SESC CASA AMARELA** Av. Norte Gov. Miguel Arraes de Alencar, 4490 | Mangabeira - Recife-PE | Tel.: (81) 3267.4400

Foto: Acervo Sesc

# Cultura Geek anima a juventude

## *Jovem.com leva para público de 15 a 29 anos* just dance, *oficinas de games e de* cubbercraft. *Atividades são gratuitas*

Que tal passar um dia se divertindo com *just dance*, oficinas de games e de *cubbercraft* (brinquedos de papel)? Tudo isso será oferecido de graça, dia 12, no projeto **Jovem.com**, que estimula a cultura Geek entre o público de 15 a 29 anos. As atividades estão agendadas para o dia 12, nos espaços do Sesc Santa Rita.

Outras atividades recreativas gratuitas previstas para agitar a Unidade este mês são: **bingo**, no dia 7, **Torneio de Dominó**, nos dias 10, 11 e 12, **karaokê** e ***just dance***, ambos no dia 14, e **jogos gigantes**, de 17 a 19. Ainda tem espaço para os **jogos de salão**, de segunda a sexta-feira.

Para comemorar a chegada do Ano-Novo de forma antecipada, tem o **Pré-Réveillon** com a Orquestra 100% Mulher e a Banda Ovelha Negra, no dia 14. Vista seu traje branco e venha dançar conosco.

Fim de ano combina não só com festa, mas também com arrumação, para entrar em 2019 com boas vibrações. Portanto, os interessados em entrar nessa "vibe" de "tudo no seu devido lugar" podem participar da **Oficina de Organização de Acervos Livros**, que vai ensinar a fazer a correta identificação dos livros pessoais. A atividade acontece no dia 4 e é gratuita.

Foto: Acervo Sesc

CONVIVÊNCIA E DIVERSÃO

## JOVEM.COM

Oficina de *games*, *cubeercraft*, *just dance*, jogos e balada eletrônica.

**INSCRIÇÕES: PONTO DE ATENDIMENTO**

**15 A 29 ANOS**
**12/12**
**14H ÀS 19H**
**ÁREA DE LAZER**
**$ GRATUITO**

Foto: Acervo Sesc

PRÉ-RÉVEILLON

## CAIS NA DANÇA

**14/12**

ORQUESTRA 100% MULHER
E BANDA OVELHA NEGRA.

**ACIMA DE 18 ANOS**
**18H ÀS 23H30**
**SALÃO DE FESTAS**
**C R$ 8 P R$ 16**

DIVERSÃO

### BINGO

**7/12 12H**
**SALÃO DE FESTAS**
**$ GRATUITO**

### TORNEIO DE DOMINÓ

**10, 11 E 12/12**
**12H ÀS 14H**
**SALÃO DE FESTAS**
**$ GRATUITO**

### KARAOKÊ

**14/12 11H30 ÀS 15H30**
**HALL DE ENTRADA**
**$ GRATUITO**

### *JUST DANCE*

**14/12 16H ÀS 20H**
**HALL DE ENTRADA**
**$ GRATUITO**

### JOGOS GIGANTES

**17, 18 E 19/12**
**11H30 ÀS 14H**
**HALL DE ENTRADA**
**$ GRATUITO**

### JOGOS DE SALÃO

**SEGUNDA A SEXTA**
**11H ÀS 15H**
**SALÃO DE FESTAS**
**$ GRATUITO**

OFICINA

## ORGANIZAÇÃO DO ACERVO DE LIVROS

Como organizar os livros da sua casa.

**INSCRIÇÕES: BIBLIOTECA**

**A PARTIR DE 14 ANOS**
**4/12**
**19H ÀS 21H**
**BIBLIOTECA FRANCISCO MEIRELLES**
**$ GRATUITO**

**C**: Comerciário ou dependente | **P**: Público geral

**SESC SANTA RITA** Cais de Santa Rita, 156, Santo Antônio, Recife - PE | Tel.: (81) 3224.7577

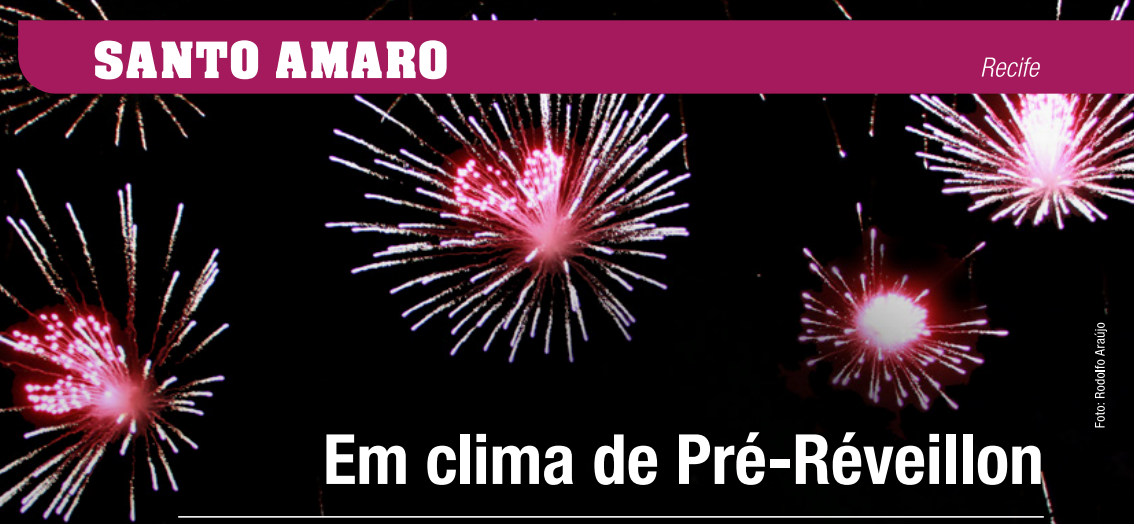

Foto: Rodolfo Araújo

# Em clima de Pré-Réveillon

## *Público já pode se vestir de branco e dançar ao ritmo da Banda Mega Love e de Cybelle Alves e Banda*

Dezembro é mês de comemorar o Natal e aguardar o ano novo que se avizinha. Para entrar no clima da virada, o Sesc Santo Amaro realiza, no dia 14, o **Pré-Réveillon** com a Banda Mega Love e Cybelle Alves e Banda. Se a vontade de se divertir ao som de uma boa música bater antes, não tem problema, a Banda 100% Mulher anima o projeto **Na Boca da Noite**, no dia 7.

O último mês do ano também é de balanço das atividades. Do dia 1º ao dia 19, ocorrerá a **Mostra Pedagógica de Artes**, com os alunos dos cursos de teatro, dança e música do Sesc Santo Amaro e da UFPE. Os primeiros dias estão reservados aos espetáculos teatrais "O Menino que Virou Pássaro, do Curso de Teatro para Crianças, e (H)estórias Mínimas, do Coletivo Bárbara Idade. O público também poderá assistir a apresentações de dança e de música, destacando-se o choro e vários repertórios, desde MPB até músicas da Broadway.

A área cultural também continua com a exposição **UNICO** - Salão Universitário de Arte Contemporânea, que, em sua décima edição, aborda o tema "Fabulações para um Mundo em Catástrofe", na Galeria Corbiniano Lins.

Em educação, haverá o lançamento da 22ª edição do **Jornal da EJA**, elaborado por professores e alunos da Educação e de Jovens e Adultos ofertada pela escola da Unidade. A publicação abordará de forma interdisciplinar o famoso poema "Morte e Vida Severina", do poeta pernambucano João Cabral de Melo Neto.

# VAMOS CELEBRAR

14 ANOS*

SALÃO DE EVENTOS

C R$ 8 P R$ 16

*Acompanhado dos pais ou responsável legal.

## NA BOCA DA NOITE

Banda 100% Mulher vai agitar o público.

7/12 18H30 ÀS 23H

## PRÉ-RÉVEILLON

Banda Mega Love e Cybelle Alves e Banda animam a noite com clima de virada de ano.

14/12 18H30 ÀS 0H

Foto: Acervo Sesc

TEATRO, DANÇA E MÚSICA

# MOSTRA PEDAGÓGICA L

**1º/12 14H E 18H**

Espetáculo "O Menino que Virou Pássaro" (Alunos do Curso de Teatro para Crianças)

Espetáculo "(H)estórias Mínimas" (Grupo Coletivo Bárbara Idade)

**2/12 15H**

Repertório MPB com o Grupo de Canto do Sesc Santo Amaro

**4/12 20H**

Apresentação dos alunos do Curso de Dança da UFPE

**6/12 18H E 19H**

Apresentação do Grupo de Choro Infantil do Sesc Santo Amaro

Apresentação do Grupo de Viola de 10 cordas do Sesc Santo Amaro

**9/12 18H**

Repertório Choro com o Grupo de Canto do Sesc Santo Amaro

**11/12 20H**

Apresentação dos alunos do Curso Avançado de Teatro do Sesc Santo Amaro

**13/12 20H**

Apresentação dos alunos do Curso de Iniciação ao Teatro do Sesc Santo Amaro

**15/12 16H**

Apresentação dos alunos do Curso de Teatro da UFPE

**16/12 15H**

Repertório Broadway do Grupo de Canto do Sesc Santo Amaro

**18/12 19H**

Apresentação dos alunos de Violão do Sesc Santo Amaro

**19/12 19H**

Apresentação do Grupo de Choro Jovem do Sesc Santo Amaro

**TEATRO MARCO CAMAROTTI**

**$ 1KG DE ALIMENTO NÃO-PERECÍVEL**

LANÇAMENTO

# JORNAL DA EJA

Divulgação da 22ª edição da publicação produzida pelos alunos da Educação de Jovens e Adultos.

**5/12**

**19H ÀS 21H**

**TEATRO MARCO CAMAROTTI**

**$ GRATUITO**

ARTES VISUAIS

# UNICO

Exposição dos trabalhos vencedores da 10ª edição do Salão Universitário de Arte Contemporânea.

**18/10 A 20/12 9H ÀS 17H**

**GALERIA DE ARTE CORBINIANO LINS**

**$ GRATUITO**

**C**: Comerciário ou dependente | **P**: Público geral

**SESC SANTO AMARO** Rua Treze de Maio, 455, Santo Amaro | Recife-PE | Tel.: (81) 3216.1715

Foto: Acervo Sesc

# Inscrições abertas para Educação

## *Interessados podem se matricular na Educação de Jovens e Adultos, curso preparatório para o Enem e aulas de Inglês Básico*

Investir na formação educacional é importante para ingressar no mercado de trabalho e também para evoluir enquanto ser humano. O Sesc Piedade está com inscrições abertas para a **Educação de Jovens e Adultos (EJA)** destinada às pessoas que não tiveram oportunidade de terminar os estudos em tempo regular. Também há matrículas para quem quer se preparar para o **Exame Nacional do Ensino Médio (Enem)** e para turmas de **Inglês Básico**.

Os alunos que já frequentam as atividades esportivas da Unidade podem renovar suas matrículas até o dia 20 nas turmas de **hidroginástica**, **natação**, **musculação**, **ginástica**, **alongamento**, **ginástica multifuncional**, **judô** e ***beach soccer***.

Como não basta só fazer atividade física, é preciso também se alimentar direito, faça suas compras nos dias 5, 12 e 19 na **Feira Agroecológica**, onde você pode adquirir hortaliças, frutas e raízes livres de agrotóxicos.

A diversão está garantida nos fins de semana deste mês com os projetos **Sábados de Lazer** e **Sesc Lazer**, aos domingos. O público encontra o parque aquático aberto para banho de piscina, música ambiente e brincadeiras no palco e na areia.

No campo da Cultura, os alunos dos cursos do Sesc Piedade apresentam, de 10 a 14, a **Mostra Pedagógica de Artes**, trazendo espetáculos teatrais, música e dança como conclusão dos trabalhos realizados no ano. De 15 a 17, os estudantes do **Curso de Interpretação Teatral** compartilham reflexões sobre temas da atualidade em discussões abertas ao público.

EDUCAÇÃO

## NOVAS TURMAS

**INSCRIÇÕES: 3/12/18 A 15/3/19**

**PONTO DE ATENDIMENTO**

**EJA**

$ | **GRATUITO***

**INGLÊS BÁSICO**

$ | **GRATUITO***

**INTENSIVO PRÉ-ENEM**

C | **R$ 70** P | **R$ 140**

Obs: Confira os detalhes dos cursos, faixas etárias e horários no Ponto de Atendimento.

* Vagas para candidatos com o perfil Programa de Comprometimento e Gratuidade (PCG).

ESPORTES

## RENOVAÇÃO DE MATRÍCULAS

**1º A 20/12**

**HIDROGINÁSTICA**

C | **R$ 40** P | **R$ 72**

**NATAÇÃO**

C | **R$ 35** P | **R$ 62**

**MUSCULAÇÃO**

C | **R$ 40** (3x na semana) **R$ 45** (5x na semana)

P | **R$ 80** (3x na semana) **R$ 90** (5x na semana)

**GINÁSTICA, ALONGAMENTO E GINÁSTICA MULTIFUNCIONAL**

C | **R$ 36** P | **R$ 66**

**JUDÔ**

C | **R$ 35** P | **R$ 52**

**BEACH SOCCER**

C | **R$ 20** P | **R$ 30**

* Confira os horários e faixas etárias no Ponto de Relacionamento com Clientes.

PARA SE DIVERTIR

### SÁBADOS DE LAZER

Banho de piscina, música ambiente, jogos de salão e brincadeiras no palco e na areia.

**1º, 8 E 15/12**

**9H ÀS 16H**

**ÁREA DE LAZER**

C | **R$ 1*** P | **R$ 4***

### SESC LAZER

Gincanas, desafios, música ao vivo, atividades na piscina e oficinas recreativas.

**2, 9 E 16/12**

**9H ÀS 16H**

**ÁREA DE LAZER**

C | **R$ 4*** P | **R$ 8***

* Meia entrada: para idosos, estudantes e pessoas com deficiência mediante apresentação de documento.

ALIMENTAÇÃO SAUDÁVEL

## FEIRA DE ORGÂNICOS

Venda de hortaliças, frutas, raízes, polpas, sucos, pães e sanduíches sem glúten.

**5, 12 E 19/12**

**6H30 ÀS 10H30**

**HALL DE ENTRADA**

$ | **PRODUTOS A PARTIR DE R$ 2**

ARTES

## MOSTRA PEDAGÓGICA* L

Apresentações de teatro, música e dança realizadas pelos alunos dos cursos de Cultura da Unidade ao longo do ano.

**10 A 14/12**

**PALCO EXTERNO E SALA DE DANÇA**

$ | **GRATUITO**

* Confira os horários das apresentações no Ponto de Atendimento.

DISCUSSÕES

## REFLEXÕES ATUAIS

Em primeiro contato com o público, alunos do Curso de Interpretação Teatral compartilham reflexões sobre temas da atualidade.

**A PARTIR DE 16 ANOS**

**15 E 17/12** **19H30**

**SALA DE TEATRO**

$ | **GRATUITO**

**C**: Comerciário ou dependente | **P**: Público geral

**SESC PIEDADE** Rua Goiana, 40 - Piedade - Jaboatão dos Guararapes-PE | Tel.: (81) 3252.1329

Foto: Doralice Lopes

# Projeto Sinos de Tiúma celebra a alegria do Natal

## *Público poderá assistir às apresentações musicais, cantatas, encontros de corais, além de participar de oficinas*

Para celebrar o Natal, o Sesc Ler São Lourenço da Mata realiza, de 10 a 14 deste mês, o projeto **Sinos de Tiúma**, com apresentações musicais, cantatas, encontros de corais, oficinas e uma exposição sobre o bairro de Tiúma, resgatando suas origens. Toda a programação é gratuita e ocorre na própria Unidade e nas igrejas da área.

O período natalino também combina com as músicas do **Roberto Carlos**, por isso, no dia 7, os fãs do cantor poderão conferir o show de Rômulo Carlos, que é cover do rei. As mesas já estão à venda. Os participantes podem ir com trajes azul e branco em homenagem ao mais popular cantor do Brasil.

Os que querem diversão nos fins de semana não podem perder o Projeto **Sesc Lazer**, que acontece aos domingos, com a abertura do parque aquático para banho de piscina, música ao vivo, comida de qualidade e oficinas recreativas para toda a família.

Outra atividade boa para ir em família é a Mostra Pedagógica do Projeto **Tiúma Circense**. Os alunos de circo do Sesc Ler São Lourenço da Mata vão apresentar tudo que aprenderam em 2018, de malabares à palhaçaria, para o público e de graça. É no dia 15.

Encerrar o ano colocando a saúde em dia é uma boa opção. No dia 7, tem **Colmeia Comunidade** na Escola Municipal Santa Tereza. Na feira de saúde e cidadania, a população terá acesso a ações preventivas, orientações e serviços de saúde e cidadania.

Foto: Duralice Lopes

NATAL

## SINOS DE TIÚMA L

Apresentações musicais, cantatas, encontro de corais, oficinas e exposição sobre Tiúma e suas origens para celebrar o ciclo natalino.

| | |
|---|---|
| 10 A 14/12 | |
| 19H | |
| SESC E IGREJAS DO BAIRRO | |
| $ | GRATUITO |

DIVIRTA-SE

## SESC LAZER L

Gincanas, desafios, música ao vivo, atividades na piscina e oficinas recreativas.

| | | | |
|---|---|---|---|
| 2 E 9/12 | | 10H ÀS 15H | |
| ÁREA DE LAZER | | | |
| C | R$ 4 | P | R$ 8 |

Meia entrada: R$ 4 (idosos, estudantes e pessoas com deficiência mediante apresentação de documento).

Foto: Divulgação

HOMENAGEM AO REI

## COVER DE ROBERTO CARLOS

Todos de azul e branco para aproveitar a apresentação de Rômulo Carlos, cover do cantor.

| | | | |
|---|---|---|---|
| 7/12 | | | |
| 20H À 0H | | | |
| ÁREA DE LAZER | | | |
| C | R$ 40* (MESA) | P | R$ 50* (MESA) |

*Não haverá bilheteria no local, apenas venda antecipada das mesas.

Foto: Acervo Sesc

SAÚDE E CIDADANIA

## COLMEIA COMUNIDADE L

Ações preventivas, orientações e serviços de saúde e cidadania.

| | |
|---|---|
| 7/12 | |
| 9H ÀS 16H | |
| ESCOLA MUNICIPAL SANTA TEREZA | |
| $ | GRATUITO |

Foto: Acervo Sesc

APRESENTAÇÃO

## TIÚMA CIRCENSE L

O projeto Tiúma Circense encerra as atividades de 2018 com uma Mostra Pedagógica aberta ao público.

| | |
|---|---|
| 15/12 | |
| 15H | |
| LONA CIRCENSE | |
| $ | GRATUITO |

**C**: Comerciário ou dependente | **P**: Público geral

**SESC LER SÃO LOURENÇO DA MATA** Avenida das Pêras, 56, Tiúma, S. Lourenço da Mata-PE | Tel.: (81) 3525.9033

# Idosos apresentam Pastoril Viver

Foto: Ernesto Rodrigues

## *Espetáculo natalino de música e dança será gratuito para a população*

Os idosos que participam do Grupo Vida do Sesc Ler Goiana farão uma homenagem ao Natal, encenando o espetáculo **Pastoril Viver**, de 18 a 19 deste mês, no teatro da Unidade. O público poderá conferir gratuitamente a beleza da dança e da música típica deste período.

Já os alunos da Educação de Jovens e Adultos encerram os trabalhos desenvolvidos ao longo do ano com as apresentações do Projeto **Se Essa Rua Fosse Minha**, levando teatro, música e obras de artes visuais à comunidade. As atividades são gratuitas e acontecem no dia 12, à noite, também no teatro da Unidade. No dia anterior, à tarde, haverá a **Tarde de Afetos**, no mesmo espaço. O Grupo Jeito de Adolescente e Grupo Vida vão promover exposições e apresentação teatral como culminância do ano, com o tema afeto.

No Dia Municipal dos Caboclinhos, 15, será aberta à população a **Exposição Goyanna Terra Indígena**, com acesso gratuito no Museu de Arte Sacra. Serão exibidos estandartes de 15 agremiações tradicionais do município e da região.

No domingo, dia 9, moradores de Goiana poderão curtir o projeto **Viver mais a Cidade a Pé**. Serão 4 km de caminhada pelas principais ruas do município, saindo do Sesc Ler Goiana. A participação custa 1 kg de alimento não-perecível, que será revertido para o Banco de Alimentos do Sesc.

Foto: Ernesto Rodrigues

ESPETÁCULO

## PASTORIL VIVER L

Apresentações natalinas de dança e música feita pelos idosos do Grupo Vida.

| | |
|---|---|
| 18 E 19/12 | |
| 19H ÀS 20H | |
| TEATRO HISTORIADOR ANTÔNIO CORRÊA DE OLIVEIRA | |
| $ | GRATUITO |

Foto: Acervo Sesc

APRESENTAÇÕES

## SE ESSA RUA FOSSE MINHA L

Apresentações da turmas da Educação de Jovens e Adultos (EJA) nas atividades de Artes Visuais, Teatro e Música.

| | |
|---|---|
| 12/12 | |
| 18H ÀS 21H | |
| TEATRO HISTORIADOR ANTÔNIO CORRÊA DE OLIVEIRA | |
| $ | GRATUITO |

Foto: Costa Neto - Fundarpe/Secult - Flickr

EXPOSIÇÃO

## GOYANNA TERRA INDÍGENA

Exposição de Estandartes e Bandeiras de 15 agremiações de grupos de tradição indígena de Goiana e região, comemoração em homenagem ao Dia Municipal dos Caboclinhos.

| | |
|---|---|
| 15/12 | 18H ÀS 20H |
| SALA DE EXPOSIÇÕES - MUSEU DE ARTE SACRA ESCR. MAXIMIANO CAMPOS | |
| $ | GRATUITO |

JOVENS E IDOSOS

## TARDE DE AFETOS

Exposição fotográfica e apresentação teatral feita pelos jovens do Grupo Jeito de Adolescente, exposição de artesanato pelas idosas do Grupo Vida.

| | |
|---|---|
| 11/12 | |
| 14H ÀS 16H | |
| TEATRO HISTORIADOR ANTÔNIO CORRÊA DE OLIVEIRA | |
| $ | GRATUITO |

Foto: Acervo Sesc

MOVIMENTE-SE

## VIVER MAIS A CIDADE A PÉ

4km de caminhada pelas principais ruas da cidade.

| | |
|---|---|
| 9/12 | 8H ÀS 10H |
| CONCENTRAÇÃO: EM FRENTE À UNIDADE | |
| $ | 1KG DE ALIMENTO NÃO-PERECÍVEL |

**C**: Comerciário ou dependente | **P**: Público geral

**SESC LER GOIANA** Rua do Arame, s/n - Centro - Goiana-PE | Tel.: (81) 3626.8400 | 3626.8401

# Restaurante do Sesc no RioMar é exemplo de sustentabilidade

*No local, resíduos gerados são tratados para preservar o meio ambiente*

Foto: Acervo Sesc

Fotos: Acervo Sesc

**Resíduos orgânicos servem para manter a horta. Clientes aboliram uso de copo descartável e embalagens são reutilizáveis.**

O Restaurante do Sesc no RioMar é exemplo de sustentabilidade. As ações de reciclagem e de reuso extrapolaram a cozinha, sendo incorporadas à cultura dos empregados do estabelecimento e à vida dos próprios clientes, trabalhadores do shopping que tomam café da manhã, almoçam, jantam ou fazem um lanche no local. "Temos adotado práticas sustentáveis com o objetivo de diminuir os impactos ao meio ambiente", destaca coordenadora de Educação em Ciências e Humanidade, Sustentabilidade Ambiental do Sesc PE, Elisabete Lacerda.

"Aproveitamos os resíduos orgânicos para transformá-los em adubo e usar em nossa horta, que tem manjericão, hortelã, salsa, pimenta biquinho, cebolinha, alho-poró", explica a gerente do restaurante, Ana Carolina Macedo. "As esponjas de louças são encaminhadas para Terra Cycle, empresa de soluções ambientais, que tritura e encaminha para cooperativas de catadores para fabricação de bacias e baldes. O óleo de cozinha vira sabão na empresa Asa. A cada 50 litros de óleo doado, são encaminhados R$ 2 para o Imip", enumera.

"Entregamos os recicláveis, como plásticos, alumínios, papelão e papel, às cooperativas, que fazem o reaproveitamento do material e vendem para as indústrias", detalha a gerente. "Na linha do reuso, oferecemos salada de pote em embalagem retornável, e a unidade realiza o aproveitamento integral dos alimentos, como a conserva da entrecasca da melancia e farinhas de sementes funcionais", comenta.

O restaurante não faz compra de água mineral. Usa filtros com sistema de filtragem de carvão, que remove as impurezas. Os clientes usam copos de policarbonato. Quem prefere levar a bebida para viagem, tem as opções do copo biodegradável e da garrafa térmica compartilhada. Os talheres são fornecidos de forma coletiva, sem sacos plásticos.

"Nossos trabalhadores e clientes estão incorporando esse modo de viver sustentável. Observamos, por exemplo, o compromisso no tratamento do adubo para a horta e o uso de copos de policarbonato em vez de plástico", diz Ana Carolina.

O restaurante também tem espaço para a coleta de eletroeletrônicos que são doados a projetos sociais para reuso. Outros itens recolhidos são as pilhas, que voltam da cadeia produtiva em formato de novas pilhas.

# ENCONTRE A UNIDADE MAIS PERTO DE VOCÊ

## ARARIPINA

**SESC LER**
R. Ver. José Barreto de Alencar, s/nº, Centro, Araripina-PE
CEP: 56280-000
(87) 3873.0812

## BODOCÓ

**SESC LER**
R. Luzia Couto Lóssio de Alencar, s/nº, São Francisco, Bodocó-PE
CEP: 56220-000
(87) 3878.1724

## TRIUNFO

**HOTEL**
R. Antônio Henrique da Silva, s/nº, São Cristóvão, Triunfo-PE | CEP: 58870-000
(87) 3846.2800

**FÁBRICA DE CRIAÇÃO POPULAR**
Praça Dr. Artur Viana Ribeiro, 59, Alto da Boa Vista, Triunfo-PE | CEP: 56870-000
(87) 3846.1341

## PETROLINA

**UNIDADE EXECUTIVA**
BANCO DE ALIMENTOS
Rua Dr. Pacífico da Luz, 618, Centro, Petrolina-PE
CEP: 56304-010
(87) 3866.7474

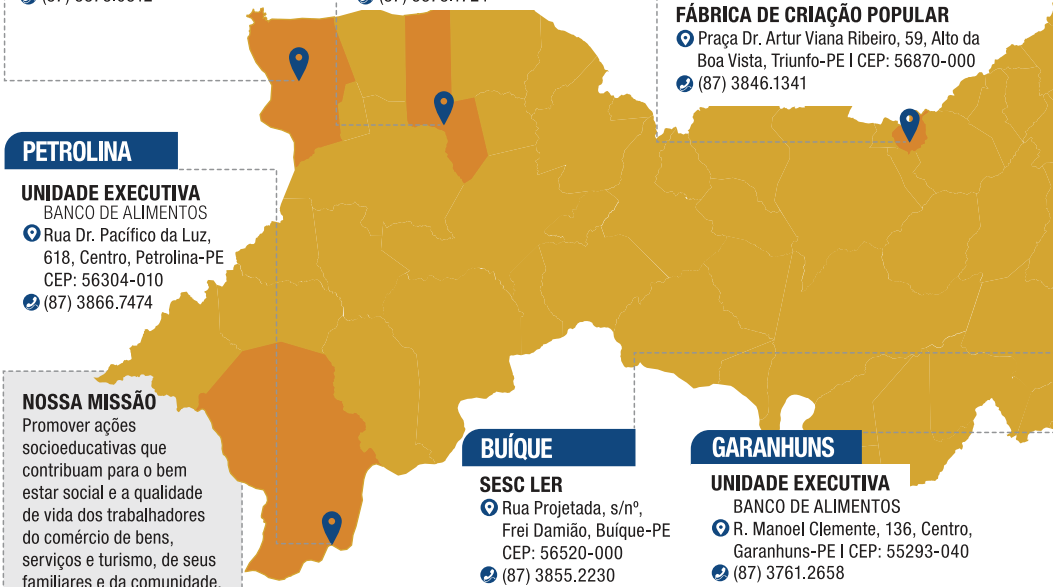

**NOSSA MISSÃO**
Promover ações socioeducativas que contribuam para o bem estar social e a qualidade de vida dos trabalhadores do comércio de bens, serviços e turismo, de seus familiares e da comunidade, para uma sociedade justa e democrática.

## BUÍQUE

**SESC LER**
Rua Projetada, s/nº, Frei Damião, Buíque-PE
CEP: 56520-000
(87) 3855.2230

## GARANHUNS

**UNIDADE EXECUTIVA**
BANCO DE ALIMENTOS
R. Manoel Clemente, 136, Centro, Garanhuns-PE | CEP: 55293-040
(87) 3761.2658

**HOTEL**
R. Manoel Clemente, 161, Centro, Garanhuns-PE | CEP: 55293-040
(87) 3762.8300

## ARCOVERDE

**UNIDADE EXECUTIVA**
BANCO DE ALIMENTOS
Rua Cap. Arlindo Pacheco, 364, Centro, Arcoverde-PE | CEP: 56512-600
(87) 3821.0864

## PESQUEIRA

**UNIDADE EM IMPLANTAÇÃO**
Av. Luiz de Almeida Maciel, s/nº, Baixa Grande, Pesqueira-PE | CEP: 55200-000
(87) 3835.1164

## BELO JARDIM

**SESC LER**
Rua Pedro Leite Cavalcante, s/nº, Cohab II, Belo Jardim-PE
CEP: 55150-000
(81) 3726.1576

## SURUBIM

**SESC LER**
Rua Frei Ibiapina, s/nº, São José Surubim-PE | CEP: 55750-000
(81) 3634.5280

## GOIANA

**SESC LER**
MUSEU DE ARTE SACRA
Rua do Arame, s/nº, Centro, Goiana-PE | CEP: 55900-000
(81) 3626.8400 | 3626.8401

## RECIFE

**UNID. EXEC. CASA AMARELA**
Av. Norte Gov. Miguel Arraes de Alencar, 4490, Mangabeira, Recife-PE | CEP: 52110-130
(81) 3267.4400

**UNID. EXEC. SANTA RITA**
Rua Cais de Santa Rita,156 São José, Recife-PE | CEP: 50020-320
(81) 3224.7577

**UNID. EXEC. SANTO AMARO**
Rua Treze de Maio, 455, Santo Amaro, Recife-PE | CEP: 50100-160
(81) 3216.1713 | 3216.1714 | 3216.1715

**RESTAURANTE SESC RIOMAR**
*(Exclusivo para funcionários do RioMar)*
Av. Rep. do Líbano, 251 - D5, Pina, Recife-PE - Shopping Riomar | CEP: 51110-160
(81) 3327.1417

**AGÊNCIA DE TURISMO**
Rua Bispo Cardoso Ayres, 147, Lj 01, Santo Amaro, Recife-PE | CEP: 50050-540
(81) 3421.5054

**BANCO DE ALIMENTOS**
Rua Raphael de Oliveira Alves, 438 Ceasa, Recife-PE | CEP: 50790-320
(81) 3421.6090 | 3252.1329

## ABREU E LIMA

**CENTRO POLIESPORTIVO COMUNITÁRIO**
Rua Dom Hélder Câmara, 1018, Alto São Miguel, Abreu e Lima-PE

## CARUARU

**UNIDADE EXECUTIVA**
BANCO DE ALIMENTOS
R. Rui Limeira Rosal, s/nº, Petrópolis, Caruaru-PE
CEP: 55016-080
(81) 3721.2368

## SIRINHAÉM

**CENTRO POLIESPORTIVO COMUNITÁRIO**
Loteamento da Barra, quadra D, s/nº, Barra de Sirinhaém, Sirinhaém-PE

## SÃO LOURENÇO DA MATA

**SESC LER**
Avenida das Pêras, 56, Tiúma, São Lourenço da Mata-PE | CEP: 54735-320
(81) 3525.9033

## JABOATÃO DOS GUARARAPES

**UNIDADE EXECUTIVA PIEDADE**
Rua Goiana, 40, Piedade, Jaboatão dos Guararapes-PE | CEP: 54420-000
(81) 3361.0097

# VEM VIVER O SESC

## Quem pode fazer o cartão do Sesc?*

O trabalhador do comércio de bens serviços e turismo em atividade ou licenciado, inclusive empregados do Sesc, Senac e de Entidades Sindicais do Comércio, comerciário aposentado ou desempregado** e seus dependentes, e o público em geral.

## Quem pode ser dependente?

- Cônjuge ou companheiro de união estável de qualquer gênero.
- Cônjuge ou companheiro de união estável de qualquer gênero.
- Filhos, netos, enteados e pessoa sob guarda (definitiva ou provisória), menores de 21 anos ou estudantes até 24 anos, matriculados no Ensino Superior, profissionalizante, pós-graduação (lato sensu, stricto sensu ou residência médica), preparatório para o Ensino Superior ou Educação de Jovens e Adultos (EJA).
- Pai, mãe, padrasto e madrasta do titular.
- Avô e avó do titular.

## Onde fazer a matrícula?

Em qualquer uma das unidades Sesc em Pernambuco.

## DOCUMENTOS NECESSÁRIOS

**Documentação básica (indispensável para todas as categorias)**
- Identidade e CPF.
- Comprovante de residência.
- Foto 3x4 recente com fundo branco.

**Titular**
- Carteira de trabalho atualizada.
- Último contracheque.
- Se a sua empresa não for cadastrada no Sesc, solicite ao seu RH a cópia da GFIP - Guia de Recolhimento do FGTS e de informações à Previdência Social, e GPS - Guia de Previdência Social, para cadastrá-la.

**Cônjuge ou companheiro de união estável de qualquer gênero, viúvo do titular**
- Documento de identidade.
- Comprovante de residência e foto recente.
- Declaração de união afetiva.
- Escritura de união estável ou instrumento público de sociedade de fato.

**Filho, enteado e neto:**
- Documento de identidade.
- CPF (conforme legislação vigente).
- Comprovante de residência.
- Foto recente.
- Para filho, enteado ou neto entre 21 e 24 anos, comprovação da condição de estudante.

**Pessoa sob guarda do titular, definitiva ou provisória:**
- Documento de identidade.
- CPF (conforme legislação vigente).
- Documento emitido pelo Juizado da Infância e Juventude.
- Comprovante de residência.
- Foto recente.
- Para pessoa sob guarda entre 21 e 24 anos, comprovação da condição de estudante.

**Dependente com deficiência:**
- Documento de identidade.
- CPF (conforme legislação vigente).
- Comprovante de residência.
- Foto recente.
- laudo caracterizador de deficiência.

**Órfãos do titular:**
- Documento de identidade.
- CPF (conforme legislação vigente).
- Comprovante de residência.
- Foto recente.
- Para órfão entre 21 e 24 anos, comprovação da condição de estudante.

**Pai, mãe, padrasto, e madrasta:**
- Documento de identidade.
- Comprovante de residência.
- Foto recente.

**Avô e avó:**
- Documento de identidade.
- CPF (conforme legislação vigente).
- Comprovante de residência.
- Foto recente.

**Menores sob guarda**
- Carteira Sesc do titular válida.
- Certidão de tutela ou sentença judicial.

**Comerciário aposentado**
- Carteira de trabalho com registro de aposentadoria e comprovante da Previdência Social.
- Último comprovante de renda ou extrato bancário.

* O público em geral também pode utilizar os serviços do Sesc.
** Carteira de trabalho com data de recisão do contrato.

Para mais informações, acesse o site **sescpe.org.br**

# #VemProSesc

## EM 2019, ENCONTRE A ATIVIDADE IDEAL PARA O SEU BEM-ESTAR E DE SUA FAMÍLIA

Foto: Creativeart/ Freepik

**INSCRIÇÕES ABERTAS:**

*#EJA# Dança #Hidroginástica #InglêsBásico #Música #Futsal #Teatro #GrupodeJovens #Oficinas #Natação #Pré-Enem #Violão #GinásticaFuncional #PreparatórioVestibular #GrupodeIdosos #Canto #Vôlei #Informática #Futebol #CantoCoral #Musculação #eMuitoMais*

**PROCURE A UNIDADE MAIS PERTO DE VOCÊ!**

**sescpe.org.br**
**Siga-nos!** /sescpe
@sescpe
/sescpernambuco

AGRADEÇO MUITO AO SESC POR ME PROPORCIONAR AS ATIVIDADES QUE TEMOS AQUI, COMO PASSEIOS, OFICINAS E AULAS DE NATAÇÃO E DE DANÇA. SÃO EXPERIÊNCIAS TRANSFORMADORAS QUE PODEMOS COMPARTILHAR COM AMIGOS E FAMILIARES.

Erick Vinícius de Menezes
17 anos
Estudante e integrante do Grupo "Jovens Sonhadores" do Sesc Casa Amarela.

Sesc

Cecom | Sesc PE 2018

DEZ/18

ANO 2 | Nº 18

# ACONTECE NO SESC

## SIM PARA A CIDADANIA OFERECE CONSULTAS MÉDICAS E SERVIÇOS DE GRAÇA

Foto: Acervo Sesc

## ARARIPINA

Confira a agenda completa em sescpe.org.br *

Foto: Acervo Sesc

SERVIÇOS

### SIM PARA A CIDADANIA

Serão oferecidos atendimentos médicos, como cardiologista, pediatra e clínico geral, teste de acuidade visual, teste rápido de HIV, sífilis e hepatite, assessoria jurídica, distribuição de mudas de plantas, salão de beleza, dentre outros diversos serviços.

- **1º/12** — **8H ÀS 14H**
- **HALL DA UNIDADE**
- **GRATUITO**

Foto: Acervo Sesc

PARTICIPE!

### FESTIVAL DE NATAÇÃO

Incentivo à prática esportiva por meio de competição que terá os estilos de nado livre, peito, costas e borboleta.

- **A PARTIR DE 4 ANOS**
- **1º/12** — **8H ÀS 11H**
- **PARQUE AQUÁTICO**
- **R$ 10 -** Comerciário/Dep.
  **R$ 20 -** Público Geral

Foto: Acervo Sesc

ESPORTES

### JOGOS DE VERÃO

O projeto chega ao fim com as finais do handebol, futsal e vôlei.

- **1º/12**
- **8H ÀS 14H**
- **QUADRA POLIESPORTIVA**
- **GRATUITO**

Foto: Acervo Sesc

PARA CRIANÇAS

### BRINCANDO NO SESC

Atividades recreativas e gincanas para divertir a garotada.

- **6 A 11 ANOS**
- **15/12**
- **8H ÀS 12H**
- **QUADRA POLIESPORTIVA**
- **R$ 4 -** Comerciário/Dep.
  **R$ 6 -** Público Geral

* PROGRAMAÇÃO E PREÇOS SUJEITOS A ALTERAÇÕES

## VEM VIVER O SESC

### Quem pode fazer o cartão?

Trabalhador do comércio de bens serviços e turismo em atividade ou licenciado, inclusive empregados do Sesc, Senac e de Entidades Sindicais do Comércio, comerciário aposentado ou desempregado e seus dependentes, e o público em geral.

- Cônjuge ou companheiro, viúvos, pais, padrastos, madrastas, avô, avó, filhos, netos, enteados, menores sob guarda, entre outros.
- Confira mais detalhes e os documentos necessários no site sescpe.org.br e procure a unidade mais perto de você para fazer sua matrícula.

Sesc

Siga-nos:
@sescpe
/sescpe
/sescpernambuco

## SESC LER ARARIPINA

Rua Ver. José Barreto de Alencar, s/n | Centro
CEP: 56280-000

(87) 3873.0812

DEZ/18

ANO 2 | Nº 18

# ACONTECE NO SESC

Foto: Divulgação

## O ROMANTISMO DE ADILSON RAMOS NO BAILE DE RÉVEILLON

**ARCOVERDE**

Confira a agenda completa em sescpe.org.br*

Foto: Acervo Sesc

PARA DANÇAR

## BAILE DE RÉVEILLON

O cantor Adilson Ramos embala a cidade já em clima de virada.

- A PARTIR DE 18 ANOS
- 15/12
- 22H ÀS 2H
- SALÃO DE FESTAS
- $ R$ 120* - Comerciário/Dep. R$ 180* - Público Geral

*VALORES POR MESA

Foto: Acervo Sesc

Gecom | Sesc PE 2018

CONECTE-SE

## JOVEM.COM

Jogos recreativos, museu do vídeo game, desfile de *cosplay*, oficinas, DJ e festival das cores.

- INSCRIÇÕES: ATÉ 6/12
- PONTO DE ATENDIMENTO
- 15 A 29 ANOS
- 8/12 — 8H ÀS 12H
- SALÃO DE FESTAS, PARQUE AQUÁTICO, QUADRA ESPORTIVA
- $ 1 KG DE ALIMENTO NÃO-PERECÍVEL

Foto: Acervo Sesc

## TORNEIO DE NATAÇÃO

Competição entre alunos nas modalidades *crawl*, peito, costas e borboleta.

- A PARTIR DE 8 ANOS
- 1º/12 — 8H ÀS 13H
- PARQUE AQUÁTICO
- $ R$ 7* - Comerciário/Dep. R$ 14* - Público Geral

*MAIS UM ITEM DE HIGIENE PESSOAL

Foto: Acervo Sesc

AOS DOMINGOS

## SESC LAZER

Piscina, jogos de salão e atividades recreativas.

- 2, 9 E 16/12
- 9H ÀS 16H
- ÁREAS DE LAZER
- $ R$ 4 - Comerciário/Dep. R$ 8 - Público Geral

Foto: PC Cavalcanti

NONA EDIÇÃO

## OLIMPÍADA DA TERCEIRA IDADE

Um dia inteiro com atividades recreativas e esportivas, jogos de salão, dança e karaokê.

- A PARTIR DE 60 ANOS
- 2/12
- 8H ÀS 16H
- QUADRA ESPORTIVA
- $ 2KG DE ALIMENTOS NÃO-PERECÍVEIS

Foto: João Ripper

Foto: Reprodução • YouTube

## EXPOSIÇÕES

$ GRATUITO

**UMA DELICIOSA TEIMOSIA EM SER FELIZ**

Acervo de fotos de João Roberto Ripper (RJ) mostra a vida de agricultores da Mata Norte de Pernambuco.

- 31/8 A 15/12
- 9H ÀS 12H, 14H ÀS 17H E 19H ÀS 22H
- ESPAÇO EXPOSITIVO

**FOTOSONORIDADES**

Dez anos da Mostra de Música Leão do Norte que aconteceram no Recife, em Garanhuns, Caruaru, Triunfo e Arcoverde.

- A PARTIR DE 7 ANOS
- 15/10/18 A 31/1/19
- 8H ÀS 18H (SEGUNDA A SEXTA)
- GALERIA DE ARTES DE ARCOVERDE

* PROGRAMAÇÃO E PREÇOS SUJEITOS A ALTERAÇÕES

## VEM VIVER O SESC

### Quem pode fazer o cartão?

Trabalhador do comércio de bens serviços e turismo em atividade ou licenciado, inclusive empregados do Sesc, Senac e de Entidades Sindicais do Comércio, comerciário aposentado ou desempregado e seus dependentes, e o público em geral.

- Cônjuge ou companheiro, viúvos, pais, padrastos, madrastas, avô, avó, filhos, netos, enteados, menores sob guarda, entre outros.
- Confira mais detalhes e os documentos necessários no site sescpe.org.br e procure a unidade mais perto de você para fazer sua matrícula.

Sesc

Siga-nos:
@sescpe
/sescpe
/sescpernambuco

## SESC ARCOVERDE

R. Capitão Arlindo Pacheco, 364 | Centro
CEP: 56512-600

(87) 3821.0864

DEZ/18

ANO 2 | Nº 18

# ACONTECE NO SESC

Gerdson | Sesc PE 2018

## TORNEIO DE FUTSAL VAI MOVIMENTAR A GAROTADA

Foto: Acervo Sesc

## BELO JARDIM

Confira a agenda completa em sescpe.org.br *

Foto: Acervo Sesc

SUB-12 E SUB-14

### TORNEIO DE FUTSAL

- INSCRIÇÕES: ATÉ 5/12
- PONTO DE ATENDIMENTO
- 10 A 14 ANOS
- 9/12 — 8H ÀS 14H
- QUADRA POLIESPORTIVA
- $ R$ 100 (POR EQUIPE)

Foto: Acervo Sesc

DIVERSÃO

### SESC LAZER

Atividades recreativas e esportivas, banho de piscina e música ao vivo.

- 2, 9 E 16/12
- 9H ÀS 16H
- ÁREAS DE LAZER
- $ R$ 4 - Comerciário/Dep. R$ 8 - Público Geral

Foto: Rodolfo Acioly

ARTES

### MOSTRA PEDAGÓGICA

Para finalizar o ano, as turmas de cultura apresentam o resultado das ações realizadas em sala de aula.

- 4 A 6/12
- 15H30 ÀS 20H30
- HALL DE ENTRADA
- $ GRATUITO

Foto: Divulgação

EXPOSIÇÃO

### ONDE EU GUARDO MINHA INFÂNCIA

O artista plástico Diogo Magalhães (PE) expõe quadros com pinturas em papel pastel seco, aquarela e nanquim.

- 8/11/18 A 28/2/19
- 9H ÀS 13H E 14H ÀS 18H (SEGUNDA A SEXTA)
- GALERIA DE ARTES
- $ GRATUITO

* PROGRAMAÇÃO E PREÇOS SUJEITOS A ALTERAÇÕES

## VEM VIVER O SESC

### Quem pode fazer o cartão?

Trabalhador do comércio de bens serviços e turismo em atividade ou licenciado, inclusive empregados do Sesc, Senac e de Entidades Sindicais do Comércio, comerciário aposentado ou desempregado e seus dependentes, e o público em geral.

- Cônjuge ou companheiro, viúvos, pais, padrastos, madrastas, avô, avó, filhos, netos, enteados, menores sob guarda, entre outros.
- Confira mais detalhes e os documentos necessários no site sescpe.org.br e procure a unidade mais perto de você para fazer sua matrícula.

Siga-nos: @sescpe /sescpe /sescpernambuco

## SESC LER BELO JARDIM

Rua Pedro Leite Cavalcante, s/nº | Cohab II
CEP: 55150-000

(81) 3726.1576

DEZ/18

ANO 2 | Nº 18

# ACONTECE NO SESC

## MEXA-SE! ATIVIDADES ESPORTIVAS COM INSCRIÇÕES ABERTAS

Foto: Acervo Sesc

**BODOCÓ**

Confira a agenda completa em sescpe.org.br *

RENOVAÇÃO DE MATRÍCULAS

## TURMAS DE ESPORTES

Foto: Acervo Sesc

Gecom | Sesc PE 2018

**INSCRIÇÕES: PONTO DE ATENDIMENTO**

### NATAÇÃO

**A PARTIR DE 3 ANOS**

**TERÇA E QUINTA / SEGUNDA, QUARTA E SEXTA**

**16H**

2X POR SEMANA
**R$ 20 -** Comerciário/Dep.
**R$ 40 -** Público Geral

3X POR SEMANA
**R$ 24 -** Comerciário/Dep.
**R$ 48 -** Público Geral

### HIDROGINÁSTICA

**A PARTIR DE 18 ANOS**

**SEGUNDA, QUARTA E SEXTA**

**16H, 17H E 19H**

**R$ 25 -** Comerciário/Dep.
**R$ 50 -** Público Geral

Foto: Acervo Sesc

PARTICIPE!

## ESCOLA SESC DE TEATRO

Palestra e oficina para apresentação do Curso de Teatro do Sesc Ler Bodocó que será oferecido no próximo ano.

**A PARTIR DE 15 ANOS**

**1º/12**

**14H ÀS 17H**

**SALA MULTIUSO**

**GRATUITO**

Foto: Divulgação

SÉTIMA ARTE

## CINE CLARANÃ L

**19H**

**PRAÇA DA MATRIZ**

**GRATUITO**

**4/12**

PUAJ

**5/12**

WICKIE E O TESOURO DOS DEUSES

**6/12**

A HISTÓRIA DA CABRA, QUEIJO DE CABRA

**7/12**

O GALO DE SAN VICTOR

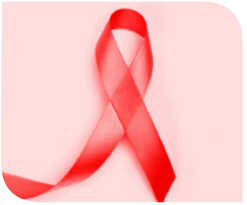

Foto: Acervo Sesc

PREVENÇÃO

## DEZEMBRO VERMELHO

Orientações sobre o combate ao HIV e a doenças sexualmente transmissíveis, além de testes rápidos de HIV e hepatite B e C.

**3/12**

**7H30 ÀS 12H30**

**PRAÇA JOSÉ GOMES DE SÁ**

**GRATUITO**

Foto: Acervo Sesc

AOS DOMINGOS

## SESC LAZER

Piscina e atividades recreativas para toda a família.

**2, 9 E 16/12**

**10H ÀS 16H**

**PARQUE AQUÁTICO**

**R$ 2 -** Comerciário/Dep.
**R$ 4 -** Público Geral

* PROGRAMAÇÃO E PREÇOS SUJEITOS A ALTERAÇÕES

## VEM VIVER O SESC

### Quem pode fazer o cartão?

Trabalhador do comércio de bens serviços e turismo em atividade ou licenciado, inclusive empregados do Sesc, Senac e de Entidades Sindicais do Comércio, comerciário aposentado ou desempregado e seus dependentes, e o público em geral.

- Cônjuge ou companheiro, viúvos, pais, padrastos, madrastas, avô, avó, filhos, netos, enteados, menores sob guarda, entre outros.
- Confira mais detalhes e os documentos necessários no site sescpe.org.br e procure a unidade mais perto de você para fazer sua matrícula.

Sesc

Siga-nos: @sescpe
/sescpe
/sescpernambuco

## SESC LER BODOCÓ

R. Luiza Couto Lóssio de Alencar, s/nº | São Francisco
CEP: 56220-000

(87) 3878.1724

DEZ/18

ANO 2 | Nº 18

# ACONTECE NO SESC

Acervo Sesc PE 2018

## FESTIVAIS ESPORTIVOS EMBALAM FINAL DE ANO

Foto: Acervo Sesc

## BUÍQUE

Confira a agenda completa em sescpe.org.br *

Foto: Acervo Sesc

ESPORTES

### FESTIVAL DE FUTSAL

As crianças podem participar nas categorias Sub-10 e Sub-12.

- **2/12**
- **8H ÀS 12H**
- **QUADRA POLIESPORTIVA**
- **R$ 30** (POR EQUIPE)

Foto: Acervo Sesc

### FESTIVAL DE NATAÇÃO

- **INSCRIÇÕES: 3 A 9/12**
- **9/12**
- **8H ÀS 12H**
- **PISCINA**
- **R$ 5 -** Comerciário/Dep.
  **R$ 10 -** Público Geral

Foto: Acervo Sesc

AOS DOMINGOS

### SESC LAZER

Muita diversão com música, atividades recreativas e banho de piscina.

- **2 E 9/12**
- **9H ÀS 15H**
- **ÁREA DE LAZER**
- **R$ 3 -** Comerciário/Dep.
  **R$ 6 -** Público Geral

*Menores de 18 anos só com responsável*

Foto: Divulgação

PREVINA-SE

### CALENDÁRIO DA SAÚDE

Em alusão ao Dia Mundial de Luta contra o HIV/AIDS, serão oferecidas orientações sobre a doença e a distribuição de preservativos.

- **1º/12**
- **8H30 ÀS 11H30**
- **CENTRO DA CIDADE, PRAÇAS PÚBLICAS E FEIRA LIVRE**
- **GRATUITO**

* PROGRAMAÇÃO E PREÇOS SUJEITOS A ALTERAÇÕES

## VEM VIVER O SESC

### Quem pode fazer o cartão?

Trabalhador do comércio de bens serviços e turismo em atividade ou licenciado, inclusive empregados do Sesc, Senac e de Entidades Sindicais do Comércio, comerciário aposentado ou desempregado e seus dependentes, e o público em geral.

- Cônjuge ou companheiro, viúvos, pais, padrastos, madrastas, avô, avó, filhos, netos, enteados, menores sob guarda, entre outros.
- Confira mais detalhes e os documentos necessários no site sescpe.org.br e procure a unidade mais perto de você para fazer sua matrícula.

Siga-nos:
@sescpe
/sescpe
/sescpernambuco

## SESC LER BUÍQUE

Rua Projetada, s/nº | Frei Damião | CEP: 56520-000

(87) 3855.2230

Geicom | Sesc PE 2018

DEZ/18

ANO 2 | Nº 18

# ACONTECE NO SESC

## MOSTRA PEDAGÓGICA DE ARTES REÚNE TRABALHOS DOS ALUNOS DE CULTURA EM 2018

Foto: Marcos Antônio

## CARUARU

Confira a agenda completa em sescpe.org.br *

Foto: Marcos Antônio

ARTES

### MOSTRA PEDAGÓGICA

Espetáculos teatrais, apresentações musicais e de dança como encerramento dos trabalhos realizados pelos alunos de Cultura do Sesc Caruaru em 2018.

- 3 A 6/12
- 20H (3 a 5/12) E 15H (6/12)
- TEATRO RUI LIMEIRA ROSAL
- $ GRATUITO

Foto: Acervo Sesc

DIVERSÃO

### SESC LAZER

Jogos de salão, gincana aquática e brincadeiras para crianças.

- 2, 9 E 16/11
- 10H ÀS 15H
- ÁREA DE LAZER
- $ R$ 4 - Comerciário/Dep. R$ 8 - Público Geral

Foto: Acervo Sesc

### RENOVAÇÃO DE MATRÍCULAS

- INSCRIÇÕES: 3 A 7/12
- PONTO DE ATENDIMENTO

**HIDROGINÁSTICA**

- A PARTIR DE 15 ANOS
- $ R$ 40 - Comerciário/Dep. R$ 80 - Público Geral

**NATAÇÃO**

- A PARTIR DE 5 ANOS
- $ R$ 30 - Comerciário/Dep. R$ 60 - Público Geral

Foto: Evellyne Barros

### VIAJE CONOSCO

**GARANHUNS (PE)**

Excursão inclui: ônibus de turismo, guia de turismo e seguro-viagem.

- 8/12
- $ R$ 3X 20 - Comerciário/Dep. R$ 3X 25 - Público Geral

**CARNAVAL EM JOÃO PESSOA (PB)**

Excursão inclui: ônibus de turismo, hospedagem com café da manhã, guia de turismo e seguro-viagem.

- 2 A 6/3/19
- $ R$ 10X 91,50 - Comerciário/Dep. R$ 10X 110 - Público Geral

* PROGRAMAÇÃO E PREÇOS SUJEITOS A ALTERAÇÕES

## VEM VIVER O SESC

### Quem pode fazer o cartão?

Trabalhador do comércio de bens serviços e turismo em atividade ou licenciado, inclusive empregados do Sesc, Senac e de Entidades Sindicais do Comércio, comerciário aposentado ou desempregado e seus dependentes, e o público em geral.

- Cônjuge ou companheiro, viúvos, pais, padrastos, madrastas, avó, avô, filhos, netos, enteados, menores sob guarda, entre outros.
- Confira mais detalhes e os documentos necessários no site sescpe.org.br e procure a unidade mais perto de você para fazer sua matrícula.

Siga-nos: @sescpe /sescpe /sescpernambuco

## SESC CARUARU

Rua Rui Limeira Rosal, s/nº
Petrópolis I CEP: 55016-080

(81) 3721.2368

Gecom | Sesc PE 2018

Foto: Acervo Sesc

DEZ/18

ANO 2 | Nº 18

# ACONTECE NO SESC

## CIRCUITO DE CANTATAS PARA CELEBRAR O NATAL

## GARANHUNS

Confira a agenda completa em sescpe.org.br *

Foto: Acervo Sesc

### CIRCUITO DE CANTATAS

Apresentações dos grupos de música do Sesc Garanhuns Coral Vozes das Colinas, Grupo Harmonia de Flautas e Grupos de Cordas.

- 2 A 9/12
- VÁRIOS PONTOS DA CIDADE
- $ GRATUITO

*Consulte data, hora, local e mais detalhes da programação no site: Sescpe.org.br*

Foto: Fernando Rezende

ARTES

### MOSTRA PEDAGÓGICA

Apresentação dos trabalhos dos alunos de Cultura realizados no segundo semestre de 2018 nas áreas de literatura, violão, teatro e técnica vocal.

- 6, 10, 11 E 13/12
- 19H30
- SALÃO JAIME PINCHO
- $ GRATUITO

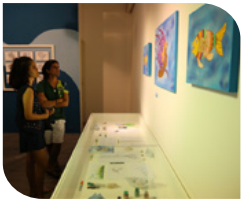

Foto: Leandro Lima

EXPOSIÇÃO

### SEREIA É MULHER. E A OUTRA METADE, O QUE ELA QUISER

Desenhos e pinturas do ilustrador Java Araújo (PE).

- 23/11/18 A 1º/3/19
- 9H ÀS 18H (SEGUNDA, QUARTA E SEXTA); 13H ÀS 21H (TERÇA E QUINTA)
- GALERIA DE ARTES RONALDO WHITE
- $ GRATUITO

SAÚDE E CIDADANIA

### COLMEIA

Aferição de pressão arterial, exames de acuidade visual, teste de glicemia, tipagem sanguínea, limpeza de pele, aplicação de flúor e outros serviços.

- 7/12 — 9H ÀS 14H
- AV. MANOEL CLEMENTE (Centro)
- $ GRATUITO

ESPORTES

### FESTIVAL DE NATAÇÃO

- INSCRIÇÕES: PONTO DE ATENDIMENTO
- A PARTIR DE 6 ANOS
- 1º/12 — 19H30
- PARQUE AQUÁTICO
- $ 2 KG DE ALIMENTOS NÃO-PERECÍVEIS

* PROGRAMAÇÃO E PREÇOS SUJEITOS A ALTERAÇÕES

## VEM VIVER O SESC

### Quem pode fazer o cartão?

Trabalhador do comércio de bens serviços e turismo em atividade ou licenciado, inclusive empregados do Sesc, Senac e de Entidades Sindicais do Comércio, comerciário aposentado ou desempregado e seus dependentes, e o público em geral.

- Cônjuge ou companheiro, viúvos, pais, padrastos, madrastas, avô, avó, filhos, netos, enteados, menores sob guarda, entre outros.
- Confira mais detalhes e os documentos necessários no site sescpe.org.br e procure a unidade mais perto de você para fazer sua matrícula.

Sesc

Siga-nos: @sescpe
/sescpe
/sescpernambuco

## SESC GARANHUNS

Rua Manoel Clemente, 136, Centro | CEP: 55293-000

(87) 3761.2658

DEZ/18

ANO 2 | Nº 18

# ACONTECE NO SESC

Foto: Ralph Fernandes

## ESPETÁCULO TAPIOCA REÚNE TEATRO E CIRCO EM APRESENTAÇÃO ÚNICA NA UNIDADE

**PESQUEIRA**

Confira a agenda completa em sescpe.org.br*

Foto: Ralph Fernandes

CIRCO E TEATRO

### ESPETÁCULO TAPIOCA

Apresentação teatral conta as peripécias do palhaço Tapioca que, no decorrer do espetáculo, reflete sobre as dificuldades enfrentadas pela arte circense.

- 2/12
- 19H
- ESPAÇO VARANDA
- $ GRATUITO

Foto: Acervo Sesc

Gecom | Sesc PE 2018

SOM DE QUALIDADE

### MOSTRA DE MÚSICA

Alunos do Sesc Pesqueira apresentam trabalhos desenvolvidos durante o curso.

- 13/12
- 16H ÀS 18H
- ESPAÇO VARANDA
- $ GRATUITO

Foto: Acervo Sesc

APRESENTAÇÕES REGIONAIS

### TOCANDO NA FEIRA

Artistas da região levam um pouco de sua cultura à feira livre da cidade.

- 12/12
- 7H ÀS 11H
- FEIRA LIVRE DE PESQUEIRA
- $ GRATUITO

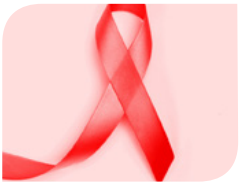

Foto: Divulgação

PREVENÇÃO

### DEZEMBRO VERMELHO

Orientações sobre o combate ao HIV e doenças sexualmente transmissíveis.

- 5/12
- 8H ÀS 10H30
- FEIRA LIVRE DE PESQUEIRA
- $ GRATUITO

Foto: Acervo Sesc

### FINAL DO CAMPEONATO

**COPA SUB-17**

- 15/12 | 8H ÀS 12H
- CAMPO ESPORTIVO
- $ R$ 100* - Comerciário/Dep. R$ 200* - Público Geral

*Valor por equipe.

**COPA DO COMERCIÁRIO**

- 16/12 | 8H ÀS 12H
- CAMPO ESPORTIVO
- $ GRATUITO

DIVERSÃO

### SESC LAZER

Atividades recreativas, jogos, brincadeiras para todas as idades. Música ao vivo e comida regional para comemorar o último Sesc Lazer do ano.

- 2, 9 E 16/12 | 8H ÀS 12H
- ESPAÇO VARANDA
- $ GRATUITO

PARA CRIANÇAS

### MARATONA RECREATIVA

Jogos lúdicos, brincadeiras e atividades recreativas para crianças e jovens.

- INSCRIÇÕES: PONTO DE ATENDIMENTO
- A PARTIR DE 9 ANOS
- SEGUNDA A SEXTA
- 8H ÀS 12H E 13H ÀS 17H
- ESCOLAS E PRAÇAS
- $ GRATUITO

### TRABALHO COM GRUPOS

- INSCRIÇÕES: PONTO DE ATENDIMENTO*
- $ R$ 12 - Comerciário/Dep. R$ 24 - Público Geral

**GRUPO DE JOVENS JUMP**

- 15 A 29 ANOS
- TERÇAS-FEIRAS
- 16H ÀS 17H30

**GRUPO DE IDOSOS ALEGRIA**

- A PARTIR DE 60 ANOS
- QUINTAS-FEIRAS
- 15H30 ÀS 17H

*Há vagas por nosso Programa de Comprometimento com a Gratuidade. Confira se você se enquadra no perfil.

* PROGRAMAÇÃO E PREÇOS SUJEITOS A ALTERAÇÕES

## VEM VIVER O SESC

### Quem pode fazer o cartão?

Trabalhador do comércio de bens serviços e turismo em atividade ou licenciado, inclusive empregados do Sesc, Senac e de Entidades Sindicais do Comércio, comerciário aposentado ou desempregado e seus dependentes, e o público em geral.

- Cônjuge ou companheiro, viúvos, pais, padrastos, madrastas, avó, avô, filhos, netos, enteados, menores sob guarda, entre outros.
- Confira mais detalhes e os documentos necessários no site sescpe.org.br e procure a unidade mais perto de você para fazer sua matrícula.

Siga-nos: @sescpe /sescpe /sescpernambuco

## SESC PESQUEIRA

Av. Luiz de Almeida Maciel s/nº | Baixa Grande
CEP: 55200-000

(87) 3835.1164

DEZ/18

ANO 2 | Nº 18

# ACONTECE NO SESC

Gerjonn | Sesc PE 2018

## MOSTRA 14 DE DANÇA CHEGA A SUA SÉTIMA EDIÇÃO

Foto: Fernando Pereira

## PETROLINA

Confira a agenda completa em sescpe.org.br *

Foto: Fernando Pereira

SÉTIMA EDIÇÃO

### MOSTRA 14 DE DANÇA

Oficinas e espetáculos de dança, mesas-redondas, demonstrações de trabalhos e palestras.

| | |
|---|---|
| INSCRIÇÕES | PONTO DE ATENDIMENTO |
| 1º A 11/12 | |
| 12 ANOS | |
| 11 A 16/12 | |
| 9H ÀS 13H (OFICINAS), 16H ÀS 18H (CONVERSAS) E 20H ÀS 22H (ESPETÁCULOS) | |
| TEATRO DONA AMÉLIA, ESPAÇO JANELA 353 E ILHA DO MASSANGANO | |
| $ | GRATUITO |

Foto: Acervo Sesc

DIVERSÃO

### SESC LAZER

Atividades recreativas, jogos e brincadeiras para todas as idades.

| | |
|---|---|
| 2, 9 E 16/12 | |
| 10H ÀS 16H | |
| PARQUE AQUÁTICO | |
| $ | R$ 2 - Comerciário/Dep.<br>R$ 4 - Público Geral |

Foto: Acervo Sesc

PREVENÇÃO

### CUIDANDO DA SUA SAÚDE

Orientação e controle de diabetes e hipertensão arterial.

| | |
|---|---|
| 14/12 | |
| 7H30 | |
| SETOR MÉDICO | |
| $ | GRATUITO |

* PROGRAMAÇÃO E PREÇOS SUJEITOS A ALTERAÇÕES

## VEM VIVER O SESC

### Quem pode fazer o cartão?

Trabalhador do comércio de bens serviços e turismo em atividade ou licenciado, inclusive empregados do Sesc, Senac e de Entidades Sindicais do Comércio, comerciário aposentado ou desempregado e seus dependentes, e o público em geral.

- Cônjuge ou companheiro, viúvos, pais, padrastos, madrastas, avô, avó, filhos, netos, enteados, menores sob guarda, entre outros.
- Confira mais detalhes e os documentos necessários no site sescpe.org.br e procure a unidade mais perto de você para fazer sua matrícula.

Siga-nos:
@sescpe
/sescpe
/sescpernambuco

## SESC PETROLINA

Rua Pacífico da Luz, 618
Centro | CEP: 56304-010
(87) 3866.7474

DEZ/18

ANO 2 | Nº 18

# ACONTECE NO SESC

Getcom | Sesc PE 2018

Foto: Espaço Ciência

## CIÊNCIA MÓVEL AMPLIA ACESSO DOS ESTUDANTES AO CONHECIMENTO

## SURUBIM

Confira a agenda completa em sescpe.org.br *

Foto: Espaço Ciência

CIÊNCIA E TECNOLOGIA

### CIÊNCIA MÓVEL

Ação do Espaço Ciência leva conhecimento científico para estudantes de Surubim com experimentos, observação de astros no planetário e muito mais.

| | |
|---|---|
| 4/12 | |
| 8H ÀS 16H | |
| QUADRA ESPORTIVA | |
| $ | GRATUITO |

Foto: Divulgação

PREVENÇÃO

### DEZEMBRO VERMELHO

Orientações sobre o combate ao HIV e doenças sexualmente transmissíveis, além de distribuição de preservativos, aferição de pressão e teste rápido de glicose.

| | |
|---|---|
| 2/12 | 9H ÀS 13H |
| ÁREA DE LAZER | |
| $ | GRATUITO |

Foto: Acervo Sesc

DIVERSÃO

### SESC LAZER

Banho de piscina, jogos de salão, recreação esportiva e música ao vivo.

| | |
|---|---|
| 2, 9 E 16/12 | |
| 9H ÀS 15H | |
| ÁREA DE LAZER | |
| $ | R$ 3 - Comerciário/Dep.<br>R$ 6 - Público Geral |

Foto: Acervo Sesc

FAÇA SUAS COMPRAS!

### FEIRA DE ORGÂNICOS

Frutas, verduras, legumes, hortaliças e tubérculos. Todos produtos livres de aditivos químicos, a partir de R$ 2.

| | |
|---|---|
| TERÇAS-FEIRAS | |
| 7H ÀS 11H | |
| PÁTIO DAS CARRETAS | |

* PROGRAMAÇÃO E PREÇOS SUJEITOS A ALTERAÇÕES

## VEM VIVER O SESC

### Quem pode fazer o cartão?

Trabalhador do comércio de bens serviços e turismo em atividade ou licenciado, inclusive empregados do Sesc, Senac e de Entidades Sindicais do Comércio, comerciário aposentado ou desempregado e seus dependentes, e o público em geral.

- Cônjuge ou companheiro, viúvos, pais, padrastos, madrastas, avô, avó, filhos, netos, enteados, menores sob guarda, entre outros.
- Confira mais detalhes e os documentos necessários no site sescpe.org.br e procure a unidade mais perto de você para fazer sua matrícula.

Siga-nos:
@sescpe
/sescpe
/sescpernambuco

## SESC LER SURUBIM

R. Frei Ibiapina, s/nº | São José | CEP: 55750-000

(81) 3634.5280

Gincom | Sesc PE 2018

Foto: Acervo Sesc

DEZ/18

ANO 2 | Nº 18

# ACONTECE NO SESC

## ARTE E DIVERSÃO PARA CELEBRAR O NATAL DE TRIUNFO

## TRIUNFO

Confira a agenda completa em sescpe.org.br *

Foto: Acervo Sesc

CELEBRAÇÃO

### NATAL TRIUNFO

Venha conferir as apresentações de dança, concertos musicais, exposições, artesanato e manifestações culturais.

- 14 A 26/12
- FÁBRICA DE CRIAÇÃO POPULAR E HOTEL DO SESC TRIUNFO
- $ GRATUITO

CONFIRA PROGRAMAÇÃO COMPLETA NO SITE SESCPE.ORG.BR

Foto: Rubens Henrique

DANÇA

### ENCONTRO DE CAPOEIRA

Apresentação de capoeiristas da região e uma aula de iniciação na capoeira para todas as idades.

- 15/12
- 16H
- PRAÇA DA ACADEMIA DA SAÚDE
- $ GRATUITO

* PROGRAMAÇÃO E PREÇOS SUJEITOS A ALTERAÇÕES

## VEM VIVER O SESC

### Quem pode fazer o cartão?

Trabalhador do comércio de bens serviços e turismo em atividade ou licenciado, inclusive empregados do Sesc, Senac e de Entidades Sindicais do Comércio, comerciário aposentado ou desempregado e seus dependentes, e o público em geral.

- Cônjuge ou companheiro, viúvos, pais, padrastos, madrastas, avô, avó, filhos, netos, enteados, menores sob guarda, entre outros.
- Confira mais detalhes e os documentos necessários no site sescpe.org.br e procure a unidade mais perto de você para fazer sua matrícula.

Sesc

Siga-nos:
@sescpe
/sescpe
/sescpernambuco

## HOTEL SESC TRIUNFO

Rua Antônio Henrique da Silva, s/nº - São Cristóvão
CEP: 58870-000

(87) 3846.2800