

CONTINUAÇÃO DA ATA DO PREGÃO ELETRÔNICO SESC/DR-PE Nº 021/2026 – (C/S)
Licitação número 1087714 (www.licitacoes-e.com.br)

Ao trigésimo dia do mês de março do ano de dois mil e vinte e seis, a Comissão de Licitação decide publicar a presente ATA, contendo os relatos das ações realizadas na sala localizada no 4º andar, do Edifício Sede do Sesc – Departamento Regional em Pernambuco, situado na Avenida Visconde de Suassuna, nº 265, Santo Amaro, Recife/PE, CEP: 50.050-540, onde os membros da Comissão de Licitação deram continuidade à reunião do Pregão Eletrônico SESC/DR-PE Nº 021/2026, através do sistema “Licitações-e” do Banco do Brasil S/A., destinada-se à **AQUISIÇÃO DE GÊNEROS ALIMENTÍCIOS (ALIMENTOS CONGELADOS, CARNE SUÍNA, CARNE BOVINA)**, de acordo com as necessidades das diversas Unidades do Sesc/DR-PE, com entregas na Central de Distribuição Prazeres e no Entrepósito de Distribuição Arcoverde, em conformidade com as especificações descritas no TERMO DE REFERÊNCIA (ANEXO I), observadas as demais condições estabelecidas no instrumento convocatório e seus anexos.

➤ Analisada a proposta comercial ajustada e a documentação de Habilitação, encaminhadas em tempo hábil pela empresa **JR COMERCIO E SERVIÇOS LTDA**, arrematante dos **Itens: 01, 02, 03, 04, 05, 06, 07**; temos a relatar que os documentos apresentados atenderam às exigências dos subitens: 5.1 (Habilitação Jurídica), 5.2 (Qualificação Técnica), 5.3 (Regularidade Fiscal), 4.2 (Proposta Comercial Ajustada) e do subitem 4.2.5 (Amostra), todos do edital. A Comissão de Licitação, em conformidade com o subitem 5.4.4 do edital, verificou a autenticidade e validade dos documentos emitidos pela internet, e constatou que todos os documentos são autênticos e estão válidos.

Desta forma, os valores da proposta foram arrematados e enviados da seguinte forma:

ITEM	ESPECIFICAÇÃO DO PRODUTO*	VALOR ARREMATADO / ENVIADO NA SESSÃO DE LANCES (R\$)
01	CARRÉ SUÍNO (SERRILHADO)	18,00
02	BISTECA BOVINA	34,50
03	PERNIL SUÍNO SEM OSSO	20,00
04	LOMBO SUÍNO CONGELADO	20,30
05	BATATA PALITO CONGELADA	12,00
06	LAGARTO (LOMBO PAULISTA)	40,35
07	TOUCINHO DEFUMADO (BACON)	33,00

*A ESPECIFICAÇÃO TÉCNICA COMPLETA DOS ITENS ESTÁ CONTIDA NO ANEXO I DO EDITAL DO PREGÃO ELETRÔNICO SESC/DR-PE Nº 021/2026.

➤ Analisada a proposta comercial ajustada e a documentação de Habilitação, encaminhadas em tempo hábil pela empresa **EMPORIO COMERCIO ATACADISTA EIRELI**, arrematante do **Item: 08**; temos a relatar que os documentos apresentados atenderam às exigências dos subitens: 5.1 (Habilitação Jurídica), 5.2 (Qualificação Técnica), 5.3 (Regularidade Fiscal), 4.2 (Proposta Comercial Ajustada) e do subitem 4.2.5 (Amostra), todos do edital. A Comissão de Licitação, em conformidade com o subitem 5.4.4 do edital, verificou a autenticidade e validade dos documentos emitidos pela internet, e constatou que todos os documentos são autênticos e estão válidos.

Desta forma, o valor da proposta foi arrematado e enviado da seguinte forma:

ITEM	ESPECIFICAÇÃO DO PRODUTO*	VALOR ARREMATADO / ENVIADO NA SESSÃO DE LANCES (R\$)
08	COSTELA SUÍNA SALGADA	13,50

*A ESPECIFICAÇÃO TÉCNICA COMPLETA DO ITEM ESTÁ CONTIDA NO ANEXO I DO EDITAL DO PREGÃO ELETRÔNICO SESC/DR-PE Nº 021/2026.

Em **04/03/2026**, a Comissão de Licitação encaminhou para a área técnica do Sesc/DR-PE, solicitação de análise e emissão de parecer técnico sobre a conformidade da Proposta Comercial Ajustada e Qualificação Técnica da mencionada empresa.

Ato contínuo, a área técnica do Sesc/DR-PE, emitiu a seguinte solicitação:

Boa tarde, prezados!

Diante do apresentado solicito amostra

Item 1: CARRÉ SUÍNO (SERRILHADO), item 2: BISTECA BOVINA, Item 3: PERNIL SUÍNO SEM OSSO, item 4: LOMBO SUÍNO CONGELADO, a serem entregues a nutricionista @SANTA RITA - Eliudiane Vieira Dos Santos no sesc Santa Rita de segunda a sexta de 08:00 às 17h.

Item 5: BATATA PALITO CONGELADA, item 6: BATATA PALITO CONGELADA, item 7: TOUCINHO DEFUMADO (BACON), item 8: COSTELA SUÍNA SALGADA, a serem entregue a nutricionista @RIO MAR - Evely Mayara Barros de Paula no sesc Riomar de segunda a sexta de 08:00 às 17h.

Att,

Luana G Tavares Lima

Nutricionista
Diretoria de Programas Sociais
Departamento Regional Pernambuco
81 99784 5752



Siga-nos! sescpe.org.br @ f



*Pense bem antes de imprimir este e-mail.
Proteja o meio ambiente.*

Em **05/03/2026**, considerando a solicitação realizada pela área técnica do Sesc/DR-PE, a Comissão de Licitação requisitou, por e-mail, através de documento formal, a apresentação de "AMOSTRA", às empresas: **JR COMERCIO E SERVIÇOS LTDA**, arrematante dos **Itens: 01, 02, 03, 04, 05, 06, 07**, e a **EMPORIO COMERCIO ATACADISTA EIRELI**, arrematante do **Item: 08**; conforme documentos anexos aos autos do processo.

Em **16/03/2026**, a área técnica do Sesc/DR-PE, emitiu os seguintes pareceres:

	DESPACHOS E ENCAMINHAMENTOS	
	FICHADO EM 16.03.2026	EXPEDIENTE N° 04

ASSUNTOS: Parecer técnico –Carré suino– Marca: Sadia

Parecer técnico de Nutrição

Por solicitação da equipe de Nutrição do Sesc Pernambuco, foi realizado o recebimento, assim como teste de qualidade para o item Carré Suíno, ofertado pela empresa JR COMERCIO E SERVIÇOS LTDA- inscrita no CNPJ: 41.245.327/0001-00

Recebemos o produto no dia **10.03.2026**. No ato da entrega, foi observado que o mesmo se encontrava **em embalagem primária sem violações**, contendo as informações essenciais exigidas pela legislação, como **data de fabricação, validade e lote**.

No dia **16.03**, foram realizados testes com o produto, conforme registrado nas **fotos anexadas**, e verificou-se que o mesmo **atende às necessidades da unidade em relação ao sabor, textura e qualidade ofertada**.

Diante da avaliação realizada, **considero o produto APROVADO**.

IMAGENS



Eliudiane Veira
Nutricionista
Sesc - Sada - Rio / PE

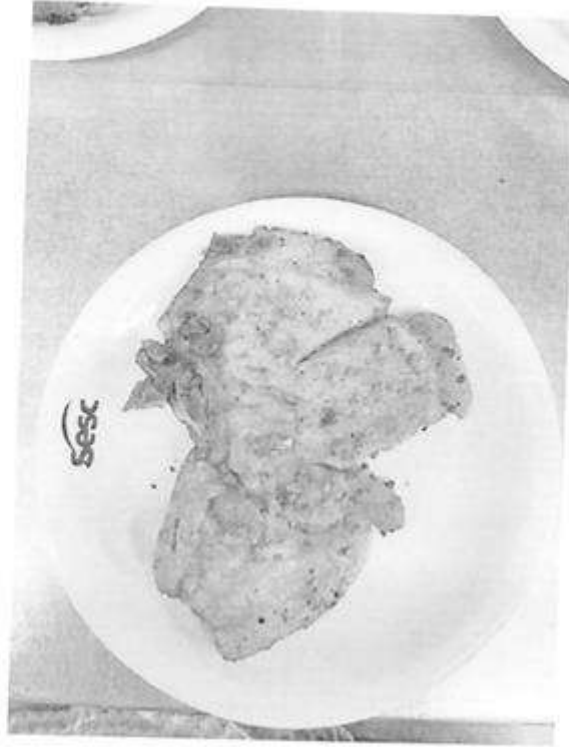

Eludiana Vieira
Nutricionista CRN-31043
Sesc - Santa Rita / PE

	DESPACHOS E ENCAMINHAMENTOS	
	FICHADO EM 16.03.2026	EXPEDIENTE Nº 06

ASSUNTOS: Parecer técnico –Bisteca Bovina– Marca: Masterboi

Parecer técnico de Nutrição

Por solicitação da equipe de Nutrição do Sesc Pernambuco, foi realizado o recebimento, assim como teste de qualidade para o item Bisteca bovina, ofertado pela empresa JR COMERCIO E SERVIÇOS LTDA- inscrita no CNPJ: 41.245.327/0001-00

Recebemos o produto no dia 10.03.2026. No ato da entrega, foi observado que o mesmo se encontrava em **embalagem primária sem violações**, contendo as informações essenciais exigidas pela legislação, como **data de fabricação, validade e lote**.

No dia 16.03, foram realizados testes com o produto, conforme registrado nas **fotos anexadas**, e verificou-se que o mesmo **atende às necessidades da unidade em relação ao sabor, textura e qualidade ofertada**.

Diante da avaliação realizada, **considero o produto APROVADO**.

IMAGENS



Eliudiane Vieira
Nutricionista
Sesc - Santa Luzia / PE

NÃO EScreva NESTE Espaço

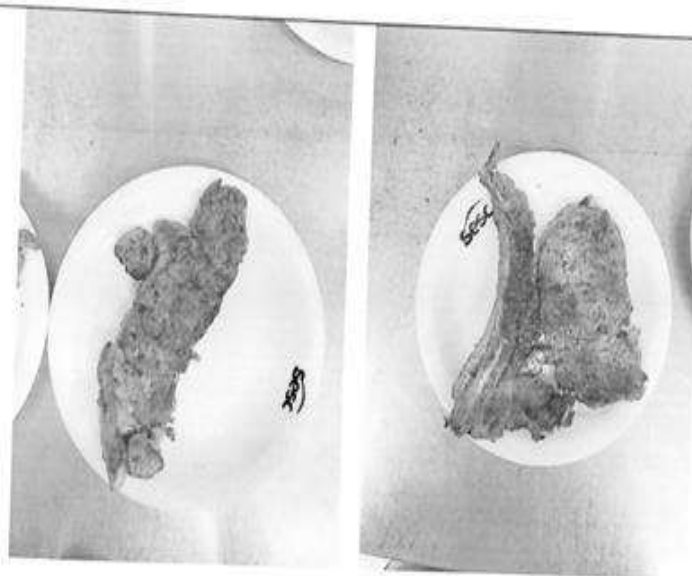

Eliudiane Vieira
Mestranda / CRN-31043
Sesc
SESC - Santa Rita / PE

	DESPACHOS E ENCAMINHAMENTOS	
	FICHADO EM 16.03.2026	EXPEDIENTE Nº 07

ASSUNTOS: Parecer técnico –Pernil Suíno– Marca: Sadia

Parecer técnico de Nutrição

Por solicitação da equipe de Nutrição do Sesc Pernambuco, foi realizado o recebimento, assim como teste de qualidade para o item Pernil suíno, ofertado pela empresa JR COMERCIO E SERVIÇOS LTDA- inscrita no CNPJ: 41.245.327/0001-00

Recebemos o produto no dia 10.03.2026. No ato da entrega, foi observado que o mesmo se encontrava **em embalagem primária sem violações**, contendo as informações essenciais exigidas pela legislação, como **data de fabricação, validade e lote**.

No dia 16.03, foram realizados testes com o produto, conforme registrado nas **fotos anexadas**, e verificou-se que o mesmo **atende às necessidades da unidade em relação ao sabor, textura e qualidade ofertada**.

Diante da avaliação realizada, **considero o produto APROVADO**.

IMAGENS



VAO ESQUEVA NESTE ESPAÇO

Ejudiane Vieira
Nutricionista CRN 31043
Sesc - S.A. Recife/PE

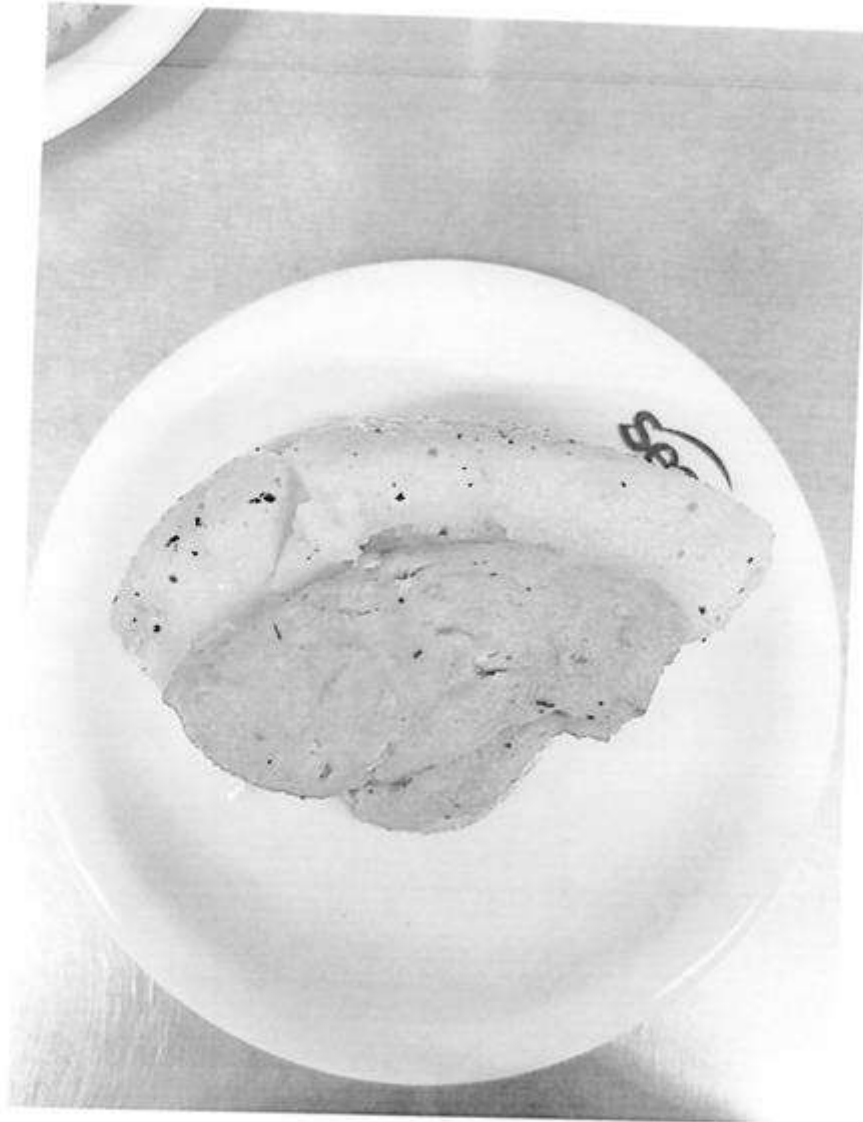

Eljudiane Vieira
Nutricionista
Sesc - Salaria / PE

	DESPACHOS E ENCAMINHAMENTOS	
	FICHADO EM 16.03.2026	EXPEDIENTE Nº 05

ASSUNTOS: Parecer técnico –Lombo Suíno– Marca: Sadia

Parecer técnico de Nutrição

Por solicitação da equipe de Nutrição do Sesc Pernambuco, foi realizado o recebimento, assim como teste de qualidade para o item Lombo Suíno, ofertado pela empresa JR COMERCIO E SERVIÇOS LTDA- inscrita no CNPJ: 41.245.327/0001-00

Recebemos o produto no dia **10.03.2026**. No ato da entrega, foi observado que o mesmo se encontrava **em embalagem primária sem violações**, contendo as informações essenciais exigidas pela legislação, como **data de fabricação, validade e lote**.

No dia **16.03**, foram realizados testes com o produto, conforme registrado nas **fotos anexadas**, e verificou-se que o mesmo **atende às necessidades da unidade em relação ao sabor, textura e qualidade ofertada**.

Diante da avaliação realizada, **considero o produto APROVADO**.

IMAGENS

NÃO ESCREVA NESTE ESPAÇO



Eliudiane Meira
Nutricionista / CRN 31043
Sesc - Santo Amaro / PE





DESPACHOS E ENCAMINHAMENTOS

FICHADO EM

16/03/2026

EXPEDIENTE Nº

0075

ASSUNTOS: Parecer técnico –BATATA PALITO CONGELADA– MARCA: MASTERBOI PESCADOS

Parecer técnico de Nutrição

Por solicitação da equipe de Nutrição do Sesc Pernambuco, foi realizado o recebimento e teste de qualidade do item BATATA PALITO CONGELADA, marca MASTERBOI, em embalagem de 2Kg, apresentado pela empresa JR COMERCIO VAREJISTA LTDA, CNPJ: 41.245.327/0001-00.

Recebemos a amostra no dia 10/03/2026, não sendo observada violação da embalagem primária nem aspectos visíveis de qualidade comprometida por parte do produto. O produto foi mantido sob congelamento até o dia 16/02/2026, quando o item foi avaliado.

Apresentando características organolépticas compatíveis com o produto, A amostra foi preparada conforme o método usual de consumo, sendo submetida a fritura por imersão em óleo quente. Após o preparo, foram observados os aspectos de aparência, onde o produto apresentou cor adequada e uniforme, ausência de manchas escurecidas; sabor agradável e compatível com a qualidade esperada e textura, crocante externamente e macia internamente, características esperadas para o produto.

No que se refere às especificações técnicas exigidas no Termo de Referência, a amostra atendeu ao padrão estabelecido.

Após avaliação, do ponto de vista das características perceptíveis do produto, considero a amostra APROVADA.

NÃO ESCREVA NESTE ESPAÇO



FOTOS 01- PRODUTO NA EMBALAGEM



FOTO 02 - PRODUTO PREPARADO E DEGUSTADO

Evelyn Barros
Nutricionista
SESC Restaurante SESC Riolim



DESPACHOS E ENCAMINHAMENTOS

FICHADO EM
16/03/2026

EXPEDIENTE Nº
0076

ASSUNTOS: Parecer técnico –LAGARTO (LOMBO PAULISTA) – MARCA: MASTERBOI

Parecer técnico de Nutrição

Por solicitação da equipe de Nutrição do Sesc Pernambuco, foi realizado o recebimento e teste de qualidade do item LAGARTO (LOMBO PAULISTA), marca MASTERBOI, em embalagem com peça de 2,3KG, apresentado pela empresa JR COMERCIO VAREJISTA LTDA, CNPJ: 41.245.327/0001-00.

Recebemos a amostra no dia 10/03/2026, não sendo observada violação da embalagem primária nem aspectos visíveis de qualidade comprometida por parte do produto. O produto foi mantido sob refrigeração até o dia 16/02/2026, quando o item foi avaliado.

Apresentando características organolépticas compatíveis com o produto, A amostra foi preparada, cortada em bifes e chapeada para análise sensorial. Após o preparo, foram observados aspectos como aroma, textura, sabor e aparência. O produto apresentou características adequadas e esperadas para o mesmo. Sem sinais de alteração ou características indesejáveis.

No que se refere às especificações técnicas exigidas no Termo de Referência, a amostra atendeu ao padrão estabelecido apresentando SIF, data de abate, data de embalagem e validade. Além de cumprir com todas as demais exigências de aparência e segurança higiênico sanitária.

Após avaliação, do ponto de vista das características perceptíveis do produto, considero a amostra APROVADA.

NÃO ESCREVA NESTE ESPAÇO



FOTOS 01- PRODUTO NA EMBALAGEM

Evelyn Barros
Nutricionista
Sesc Restaurantes Sesc Pôrto



FOTO 02 - PRODUTO PREPARADO E DEGUSTADO



DESPACHOS E ENCAMINHAMENTOS

FICHADO EM

16/03/2026

EXPEDIENTE N°

0074

ASSUNTOS: Parecer técnico –TOUCINHO DEFUMADO (BACON)– MARCA: SADIA

Parecer técnico de Nutrição

Por solicitação da equipe de Nutrição do Sesc Pernambuco, foi realizado o recebimento e teste de qualidade do item TOUCINHO DEFUMADO (BACON), marca SADIA, em embalagem com peça de 3,5 Kg, apresentado pela empresa JR COMERCIO VAREJISTA LTDA, CNPJ: 41.245.327/0001-00.

Recebemos a amostra no dia 10/03/2026, não sendo observada violação da embalagem primária nem aspectos visíveis de qualidade comprometida por parte do produto. O produto foi mantido sob refrigeração até o dia 16/02/2026, quando o item foi avaliado.

Apresentando características organolépticas compatíveis com o produto, A amostra foi preparada, cortada em cubos e frita para análise sensorial. Após o preparo, foram observados aspectos como aroma, textura, sabor e aparência. O produto apresentou características adequadas e esperadas para o mesmo. Sem sinais de alteração ou características indesejáveis.

No que se refere às especificações técnicas exigidas no Termo de Referência, a amostra atendeu ao padrão estabelecido.

Após avaliação, do ponto de vista das características perceptíveis do produto, considero a amostra APROVADA.

NÃO EScreva NESTE Espaço



FOTOS 01- PRODUTO NA EMBALAGEM

Evelyn Barros
Nutricionista
Sesc Restaurante SESC Rolim



FOTO 02 - PRODUTO PREPARADO E DEGUSTADO



DESPACHOS E ENCAMINHAMENTOS

FICHADO EM
16/03/2026

EXPEDIENTE N°
0008

ASSUNTOS: Parecer técnico –COSTELA SUINA SALGADA - MARCA: SUINCO

Parecer técnico de Nutrição

Por solicitação da equipe de Nutrição do Sesc Pernambuco, foi realizado o recebimento e teste de qualidade do item COSTELA SUINA SALGADA, marca SUINCO, em embalagem de 12 Kg, apresentado pela empresa EMPÓRIO COMÉRCIO ATACADISTA LTDA, CNPJ: 07.290.015/0001-80.

Recebemos a amostra no dia 13/03/2026, não sendo observada violação da embalagem primária nem aspectos visíveis de qualidade comprometida por parte do produto. O produto foi mantido sob refrigeração até o dia 16/02/2026, quando o item foi avaliado.

Apresentando características organolépticas compatíveis com o produto, A amostra foi dessalgada, preparada e degustada. Após o preparo, foram observados aspectos como aroma, textura, sabor e aparência. O produto apresentou características adequadas e esperadas para o mesmo. Sem sinais de alteração ou características indesejáveis.

No que se refere às especificações técnicas exigidas no Termo de Referência, a amostra atendeu ao padrão estabelecido.

Após avaliação, do ponto de vista das características perceptíveis do produto, considero a amostra APROVADA.

NÃO ESCREVA NESTE ESPAÇO



FOTOS 01- PRODUTO NA EMBALAGEM



FOTO 02 – PRODUTO PREPARADO E DEGUSTADO

Evelyn Barros
Nutricionista
Sesc Restaurante SESC Rickler

Considerando os pareceres emitidos pela área técnica do Sesc/DR-PE, considerando ainda, o critério de julgamento da presente licitação: **MENOR PREÇO, POR ITEM**, e observadas as demais condições estabelecidas no instrumento convocatório e seus anexos, a Comissão de Licitação, em conformidade com o subitem 6.6.1 do edital, decidiu considerar **HABILITADOS** os licitantes arrematantes, declarando-os como **VENCEDORES** do certame, conforme registramos a proposta dos licitantes, abaixo:

LICITANTE VENCEDOR: JR COMERCIO E SERVIÇOS LTDA								
ITEM	ESPECIFICAÇÃO DO PRODUTO	QUAT. TOTAL	CD PRAZERES (REGIÃO METROPOLITANA DO RECIFE)	CD ARCOVERDE	UNIDADE DE PRECIFICAÇÃO	MARCA	VALOR (R\$)	
							UNITÁRIO	TOTAL
1	CARRÉ SUÍNO (SERRILHADO) CARRÉ SUÍNO SERRILHADO CONGELADO, ORIUNDO DE SUÍNOS SADIOS E ABATIDOS SOB INSPEÇÃO OFICIAL (SIF, SIE OU SIM), OBTIDO DO CORTE DO LOMBO COM OSSO, APRESENTADO EM PORÇÕES SERRILHADAS E PADRONIZADAS, COM COLORAÇÃO ROSADA UNIFORME, ODOR FRESCO E CARACTERÍSTICO E TEXTURA FIRME, ISENTO DE ODORES ESTRANHOS, MANCHAS, HEMATOMAS, PARASITAS, SUJIDADES, GLÂNDULAS, CARTILAGENS EXCESSIVAS OU QUALQUER TIPO DE ADITIVO; DEVERÁ SER FORNECIDO CONGELADO, DEVIDAMENTE EMBALADO EM EMBALAGEM PLÁSTICA ATÓXICA, RESISTENTE E ÍNTEGRA, SEM SINAIS DE RECONGELAMENTO OU EXCESSO DE CRISTAIS DE GELO, COM ROTULAGEM EM CONFORMIDADE COM A LEGISLAÇÃO VIGENTE, CONTENDO IDENTIFICAÇÃO DO FABRICANTE, REGISTRO SANITÁRIO, LOTE, DATAS DE FABRICAÇÃO E VALIDADE, PÉSO LÍQUIDO E CONDIÇÕES DE CONSERVAÇÃO, DEVENDO APRESENTAR, NO ATO	2.340	2.340	--	KG	SADIA	18,00	42.120,00

	DA ENTREGA, VALIDADE MÍNIMA DE 80% DO PRAZO TOTAL, SER TRANSPORTADO EM VEÍCULO ESPECÍFICO, MANTENDO TEMPERATURA MÍNIMA DE -12 °C, ATENDENDO INTEGRALMENTE AO DECRETO Nº 9.013/2017 (RIISPOA), ÀS RDC Nº 275/2002 E Nº 360/2003 DA ANVISA E DEMAIS NORMAS SANITÁRIAS VIGENTES.							
	ES1312000000013							
2	BISTECA BOVINA BISTECA BOVINA CONGELADA, PROVENIENTE DE BOVINOS SADIOS, ABATIDOS SOB INSPEÇÃO OFICIAL (SIF, SIE OU SIM), OBTIDA DE CORTE CARACTERÍSTICO COM OSSO, APRESENTADA EM PORÇÕES PADRONIZADAS, COM COLORAÇÃO VERMELHO-VIVA A VERMELHO-CEREJA, GORDURA DE COLORAÇÃO BRANCA A LEVEMENTE AMARELADA, ODOR FRESCO E CARACTERÍSTICO E TEXTURA FIRME, ISENTA DE ODORES ESTRANHOS, MANCHAS ESCURAS OU ESVERDEADAS, HEMATOMAS, COÁGULOS, PARASITAS, SUJIDADES, EXCESSO DE NERVOS, CARTILAGENS OU APARAS, SEM ADIÇÃO DE CONSERVANTES, CORANTES, TEMPEROS OU QUALQUER OUTRO ADITIVO; DEVERÁ SER FORNECIDA CONGELADA, DEVIDAMENTE EMBALADA EM EMBALAGEM PLÁSTICA ATÓXICA, RESISTENTE E ÍNTEGRA, SEM SINAIS DE RECONGELAMENTO OU EXCESSO DE CRISTAIS DE GELO, COM ROTULAGEM CONFORME	9.450	7.890	1.560	KG	MASTEBOI	34,50	326.025,00

	<p>LEGISLAÇÃO VIGENTE, CONTENDO IDENTIFICAÇÃO DO FABRICANTE, REGISTRO SANITÁRIO, LOTE, DATAS DE FABRICAÇÃO E VALIDADE, PESO LÍQUIDO E CONDIÇÕES DE CONSERVAÇÃO, DEVENDO APRESENTAR, NO ATO DA ENTREGA, VALIDADE MÍNIMA DE 80% DO PRAZO TOTAL PARA PRODUTO CONGELADO, SER TRANSPORTADA EM VEÍCULO ESPECÍFICO MANTENDO TEMPERATURA MÍNIMA DE -12 °C, ATENDENDO AO DECRETO Nº 9.013/2017 (RIISPOA), ÀS RDC Nº 275/2002 E Nº 360/2003 DA ANVISA E DEMAIS NORMAS SANITÁRIAS VIGENTES.</p> <p>ES1302000000004</p>							
3	<p>PERNIL SUÍNO SEM OSSO</p> <p>PERNIL SUÍNO SEM OSSO, PROVENIENTE DE SUÍNOS SADIOS, ABATIDOS SOB INSPEÇÃO OFICIAL (SIF, SIE OU SIM), OBTIDO DO CORTE DA PERNA TRASEIRA, SEM OSSO, APRESENTADO INTEIRO, COM COLORAÇÃO ROSADA UNIFORME, GORDURA BRANCA A LEVEMENTE ROSADA, ODOR FRESCO E CARACTERÍSTICO E TEXTURA FIRME, ISENTO DE ODORES ESTRANHOS, MANCHAS, HEMATOMAS, PARASITAS, SUJIDADES, GLÂNDULAS, CARTILAGENS EXCESSIVAS OU APARAS INDESEJÁVEIS, SEM ADIÇÃO DE CONSERVANTES, CORANTES, TEMPEROS OU QUAISQUER OUTROS ADITIVOS; DEVERÁ SER FORNECIDO CONGELADO, DEVIDAMENTE EMBALADO EM EMBALAGEM PLÁSTICA ATÓXICA, RESISTENTE E</p>	3.505	1.560	1.945	KG	SADIA	20,00	70.100,00

	<p>ÍNTEGRA, SEM SINAIS DE RECONGELAMENTO OU EXCESSO DE CRISTAIS DE GELO, COM ROTULAGEM EM CONFORMIDADE COM A LEGISLAÇÃO VIGENTE, CONTENDO IDENTIFICAÇÃO DO FABRICANTE, REGISTRO SANITÁRIO, LOTE, DATAS DE FABRICAÇÃO E VALIDADE, PESO LÍQUIDO E CONDIÇÕES DE CONSERVAÇÃO, DEVENDO APRESENTAR, NO ATO DA ENTREGA, VALIDADE MÍNIMA DE 80% DO PRAZO TOTAL PARA PRODUTO CONGELADO, SER TRANSPORTADA EM VEÍCULO ESPECÍFICO MANTENDO TEMPERATURA MÍNIMA DE -12 °C, ATENDENDO AO DECRETO Nº 9.013/2017 (RIISPOA), ÀS RDC Nº 275/2002 E Nº 360/2003 DA ANVISA E DEMAIS NORMAS SANITÁRIAS VIGENTES.</p> <p>ES1312000000007</p>							
4	<p>LOMBO SUÍNO CONGELADO</p> <p>LOMBO SUÍNO CONGELADO, PROVENIENTE DE SUÍNOS SADIOS, ABATIDOS SOB INSPEÇÃO OFICIAL (SIF, SIE OU SIM), OBTIDO DO CORTE DO LOMBO, ISENTO DE OSSO, APRESENTADO INTEIRO OU EM PORÇÕES PADRONIZADAS, COM COLORAÇÃO ROSADA UNIFORME, GORDURA BRANCA A LEVEMENTE ROSADA, ODOR CARACTERÍSTICO E TEXTURA FIRME, ISENTO DE ODORES ESTRANHOS, MANCHAS, HEMATOMAS, PARASITAS, SUJIDADES, GLÂNDULAS, CARTILAGENS EXCESSIVAS OU APARAS INDESEJÁVEIS, SEM ADIÇÃO DE CONSERVANTES, CORANTES, TEMPEROS OU QUAISQUER</p>	3.399	2.204	1.195	KG	SADIA	20,30	68.999,70

	<p>OUTROS ADITIVOS; DEVERÁ SER FORNECIDO CONGELADO, EMBALADO EM EMBALAGEM PLÁSTICA ATÓXICA, RESISTENTE E ÍNTEGRA, SEM SINAIS DE RECONGELAMENTO OU EXCESSO DE CRISTAIS DE GELO, COM ROTULAGEM CONFORME LEGISLAÇÃO VIGENTE, CONTENDO IDENTIFICAÇÃO DO FABRICANTE, REGISTRO SANITÁRIO, LOTE, DATAS DE FABRICAÇÃO E VALIDADE, PESO LÍQUIDO E CONDIÇÕES DE CONSERVAÇÃO, DEVENDO APRESENTAR, NO ATO DA ENTREGA, VALIDADE MÍNIMA DE 80% DO PRAZO TOTAL PARA PRODUTO CONGELADO, SER TRANSPORTADA EM VEÍCULO ESPECÍFICO MANTENDO TEMPERATURA MÍNIMA DE -12 °C, ATENDENDO AO DECRETO Nº 9.013/2017 (RIISPOA), ÀS RDC Nº 275/2002 E Nº 360/2003 DA ANVISA E DEMAIS NORMAS SANITÁRIAS VIGENTES.</p> <p>ES1312000000005</p>							
5	<p>BATATA PALITO CONGELADA</p> <p>BATATA PALITO CONGELADA, OBTIDA A PARTIR DE BATATAS SELECIONADAS, ÍNTEGRAS, CORTADAS EM FORMATO PALITO UNIFORME E SUBMETIDAS A PROCESSO DE CONGELAMENTO RÁPIDO, PRÓPRIA PARA PREPARO CULINÁRIO, COM COLORAÇÃO CARACTERÍSTICA, TEXTURA FIRME E ISENTA DE ODORES OU SABORES ESTRANHOS, MATÉRIAS ESTRANHAS, SUJIDADES, BROTOS, MANCHAS ESCURAS OU SINAIS DE DETERIORAÇÃO, DEVENDO SER PRÉ-</p>	34.498	22.997	11.501	KG	MASTERBOI	12,00	413.976,00

	<p>FRITA, CONFORME PADRÃO COMERCIAL, SEM ADIÇÃO DE CORANTES ARTIFICIAIS; DEVERÁ SER FORNECIDA CONGELADA, ACONDICIONADA EM EMBALAGEM PLÁSTICA ATÓXICA, RESISTENTE E ÍNTEGRA, COM ROTULAGEM EM CONFORMIDADE COM A LEGISLAÇÃO VIGENTE, CONTENDO DENOMINAÇÃO DE VENDA, LISTA DE INGREDIENTES, IDENTIFICAÇÃO DO FABRICANTE, CNPJ, LOTE, DATAS DE FABRICAÇÃO E VALIDADE, PESO LÍQUIDO E CONDIÇÕES DE CONSERVAÇÃO, DEVENDO APRESENTAR, NO ATO DA ENTREGA, VALIDADE MÍNIMA DE 80% DO PRAZO TOTAL PARA PRODUTO CONGELADO, SER TRANSPORTADA EM VEÍCULO ESPECÍFICO MANTENDO TEMPERATURA MÍNIMA DE -12 °C, ATENDENDO AO DECRETO Nº 9.013/2017 (RIISPOA), ÀS RDC Nº 275/2002 E Nº 360/2003 DA ANVISA E DEMAIS NORMAS SANITÁRIAS VIGENTES.</p> <p>ES1302000000003</p>							
6	<p>LAGARTO (LOMBO PAULISTA)</p> <p>LAGARTO (LOMBO PAULISTA) BOVINO RESFRIADO, PROVENIENTE DE ANIMAIS SADIOS, ABATIDOS EM ESTABELECIMENTO SOB INSPEÇÃO SANITÁRIA OFICIAL (SIF, SIE OU SIM), CONFORME LEGISLAÇÃO VIGENTE, COM CORTE ÍNTEGRO, FIRME, DE COLORAÇÃO VERMELHO-VIVA, GORDURA EXTERNA BRANCA OU LEVEMENTE AMARELADA, COM BAIXO TEOR DE GORDURA APARENTE,</p>	9.954	6.915	3.039	KG	MATERBOI	40,85	406.620,90

	SEM PRESENÇA DE OSSOS, CARTILAGENS, HEMATOMAS, COÁGULOS, PARASITAS, SUJIDADES, ODORES ESTRANHOS OU SINAIS DE DETERIORAÇÃO; ACONDICIONADO EM EMBALAGEM PRIMÁRIA APROPRIADA, ÍNTEGRA, ATÓXICA, RESISTENTE, DEVIDAMENTE ROTULADA COM IDENTIFICAÇÃO DO PRODUTO, PESO, DATA DE ABATE, DATA DE EMBALAGEM, PRAZO DE VALIDADE, NÚMERO DO LOTE E REGISTRO DO ÓRGÃO FISCALIZADOR; TRANSPORTADO E ARMAZENADO SOB REFRIGERAÇÃO CONTÍNUA, À TEMPERATURA ENTRE 0 °C E 4 °C, GARANTINDO A MANUTENÇÃO DA CADEIA DO FRIO E A QUALIDADE HIGIÊNICO-SANITÁRIA DO PRODUTO ATÉ O MOMENTO DA ENTREGA. VALIDADE MÍNIMA DE 60% DO PRAZO TOTAL.							
	ES1302000000025							
7	TOUCINHO DEFUMADO (BACON) TOUCINHO DEFUMADO (BACON), PROVENIENTE DE SUÍNOS SADIOS, ABATIDOS EM ESTABELECIMENTO SOB INSPEÇÃO SANITÁRIA OFICIAL (SIF, SIE OU SIM), ELABORADO A PARTIR DA BARRIGA SUÍNA, COM PADRÃO UNIFORME DE CARNE E GORDURA, COLORAÇÃO CARACTERÍSTICA ROSADA A AVERMELHADA, AROMA E SABOR TÍPICOS DA DEFUMAÇÃO, LIVRE DE RANÇO, BOLORES, SUJIDADES, PARASITAS, ODORES ESTRANHOS OU SINAIS DE DETERIORAÇÃO; SUBMETIDO A PROCESSO REGULAR DE CURA E DEFUMAÇÃO, EM CONFORMIDADE COM A LEGISLAÇÃO VIGENTE;	4.048	3.083	965	KG	SADIA	33,00	133.584,00

<p>ACONDICIONADO EM EMBALAGEM PRIMÁRIA APROPRIADA, ÍNTEGRA, ATÓXICA E RESISTENTE, EMBALADO A VÁCUO, DEVIDAMENTE ROTULADA COM IDENTIFICAÇÃO DO PRODUTO, PESO LÍQUIDO, DATA DE FABRICAÇÃO, PRAZO DE VALIDADE, NÚMERO DO LOTE E REGISTRO DO ÓRGÃO FISCALIZADOR; TRANSPORTADO E ARMAZENADO SOB REFRIGERAÇÃO OU CONGELAMENTO, CONFORME ESPECIFICAÇÃO DO FABRICANTE, GARANTINDO A MANUTENÇÃO DA CADEIA DO FRIO E A QUALIDADE HIGIÊNICO-SANITÁRIA ATÉ O MOMENTO DA ENTREGA. VALIDADE MÍNIMA DE 80% DO PRAZO TOTAL. TRANSPORTADO E ARMAZENADO SOB REFRIGERAÇÃO CONTÍNUA, À TEMPERATURA ENTRE 0 °C E 4 °C.</p> <p>ES131200000012</p>							
VALOR TOTAL: 1.461.425,60							

LICITANTE VENCEDOR: EMPORIO COMERCIO ATACADISTA EIRELI								
ITEM	ESPECIFICAÇÃO DO PRODUTO	QUAT. TOTAL	CD PRAZERES (REGIÃO METROPOLITANA DO RECIFE)	CD ARCOVERDE	UNIDADE DE PRECIFICAÇÃO	MARCA	VALOR (R\$)	
							UNITÁRIO	TOTAL
8	<p>COSTELA SUÍNA SALGADA</p> <p>COSTELA SUÍNA SALGADA, PROVENIENTE DE SUÍNOS SADIOS, ABATIDOS EM ESTABELECIMENTO SOB INSPEÇÃO SANITÁRIA OFICIAL (SIF, SIE OU SIM), OBTIDA A PARTIR DE COSTELA ÍNTEGRA, COM OSSOS FIRMES E BEM CONFORMADOS, ADEQUADA</p>	1.081	1.081	--	KG	SUINCO	13,50	14.593,50

<p>PROPORÇÃO DE CARNE E GORDURA, COLORAÇÃO CARACTERÍSTICA ROSADA A AVERMELHADA, SUBMETIDA A PROCESSO REGULAR DE SALGA, SEM EXCESSO DE SAL, LIVRE DE RANÇO, BOLORES, SUJIDADES, PARASITAS, ODORES ESTRANHOS OU QUAISQUER SINAIS DE DETERIORAÇÃO; ACONDICIONADA EM EMBALAGEM PRIMÁRIA APROPRIADA, ÍNTEGRA, ATÓXICA E RESISTENTE, DEVIDAMENTE ROTULADA COM IDENTIFICAÇÃO DO PRODUTO, PESO LÍQUIDO, DATA DE FABRICAÇÃO, PRAZO DE VALIDADE, NÚMERO DO LOTE E REGISTRO DO ÓRGÃO FISCALIZADOR; TRANSPORTADA E ARMAZENADA SOB REFRIGERAÇÃO OU CONGELAMENTO, CONFORME ESPECIFICAÇÃO DO FABRICANTE E LEGISLAÇÃO VIGENTE, ASSEGURANDO A MANUTENÇÃO DA CADEIA DO FRIO E A QUALIDADE HIGIÊNICO-SANITÁRIA ATÉ O MOMENTO DA ENTREGA. VALIDADE MÍNIMA DE 80% DO PRAZO TOTAL. TRANSPORTADO E ARMAZENADO SOB REFRIGERAÇÃO CONTÍNUA, À TEMPERATURA ENTRE 0 °C E 4 °C.</p> <p>ES1312000000004</p>							
VALOR TOTAL: 14.593,50							

A Comissão de Licitação ressalta e esclarece que:

- **DECLARADO O VENCEDOR**, qualquer licitante poderá, durante a sessão pública, de forma imediata e motivada, em campo próprio do sistema, manifestar sua intenção de recorrer no prazo de 24 (vinte e quatro) horas, quando lhe será concedido prazo de 02

(dois) dias úteis para apresentar as razões de recurso, para o e-mail: licitacao@sescpe.com.br, que será dirigido ao Diretor Regional do Sesc/DR-PE, ficando os demais licitantes, desde logo, intimados para, querendo, apresentar contrarrazões em igual prazo, que começará a contar do término do prazo do recorrente, sendo-lhes assegurado vista imediata dos elementos indispensáveis à defesa dos seus interesses, através da disponibilização dos documentos, pelo e-mail: licitacao@sescpe.com.br. (Conforme subitem 12.3 do edital)

- A proposta ajustada e os documentos de habilitação da arrematante permanecerão com vista franqueada aos interessados, os quais poderão ser disponibilizados via Internet. (Conforme subitem 12.3.1 do edital)
- A falta de manifestação imediata e motivada do licitante quanto à intenção de recorrer, nos termos do subitem 12.3, importará em decadência desse direito, ficando o Pregoeiro(a) autorizado a propor à autoridade competente a homologação do certame e a assinatura do Contrato. Por outro lado, o acolhimento do recurso implicará na invalidação apenas dos atos insuscetíveis de aproveitamento. (Conforme subitem 12.4 do edital)
- As decisões relativas a esta licitação serão comunicadas aos licitantes, sendo publicadas no site do Sistema “Licitações-e” do Banco do Brasil S/A.: www.licitacoes-e.com.br e no site do Sesc/DR-PE: www.sescpe.org.br/sobre-o-sesc/licitacoes (Conforme subitem 13.1 do edital)
- **O Sesc/DR-PE se reserva o direito de cancelar unilateralmente esta licitação, a qualquer momento, no todo ou em parte, antes da formalização do contrato documento equivalente (Pedido de Compra), não cabendo aos licitantes quaisquer direitos, vantagens ou reclamações a que título for, inclusive de reparação a eventuais perdas ou danos ou de lucros cessantes.** (Conforme subitem 13.7 do edital).

Nada mais havendo a tratar, lavrou-se a presente ATA assinada pelos membros da Comissão de Licitação.

A(o) Pregoeira(o) declara encerrados os trabalhos.

Recife, 30 de março de 2026.

Comissão de Licitação/Pregoeiro(a)
SESC - Departamento Regional em Pernambuco

Ana Elizabeth Tinoco de Souza Ferraz

Norma da Silva Bezerra Neta

Marcos Aurélio Bernardo de Lima